

Universidade Federal de Minas Gerais
Escola de Educação Física, Fisioterapia e Terapia Ocupacional
Centro de Memória da Educação Física, do Esporte e do Lazer



Inventário

Arquivos Institucionais

**Fundo Escola de Educação Física da
Universidade Federal de Minas Gerais
(1969-1979)**

UNIVERSIDADE FEDERAL DE MINAS GERAIS

Reitor

Prof. Jaime Arturo Ramírez

Vice-Reitora

Profa. Sandra Regina Goulart Almeida

ESCOLA DE EDUCAÇÃO FÍSICA, FISIOTERAPIA E TERAPIA OCUPACIONAL

Diretor

Prof. Sérgio Teixeira da Fonseca Diretor

Vice-Diretor

Prof. Herbert Ugrinowitsch

CENTRO DE MEMÓRIA DA EDUCAÇÃO FÍSICA DO ESPORTE E DO LAZER
CEMEF/UFMG

Coordenação Geral

Profa. Maria Cristina Rosa

Coordenação de Acervo

Profa. Meily Assbú Linhales

162 2016	Inventário do Fundo Escola de Educação Física da Universidade Federal de Minas Gerais (1969-1979) / organizadores Adalson de Oliveira Nascimento, Meily Assbú Linhales, Thaís Nodare de Oliveira. Belo Horizonte: CEMEF/UFMG, 2016. 92 f. ISBN: 978-85-61537-28-9 1. Universidade Federal de Minas Gerais. Escola de Educação Física, Fisioterapia e Terapia Ocupacional - Catálogo. 2. Universidade Federal de Minas Gerais. Escola de Educação Física, Fisioterapia e Terapia Ocupacional – Arquivos. I. Nascimento, Adalson de Oliveira. II. Linhares, Meily Assbú. III. Oliveira, Thaís Nodare de. IV. Título. CDU: 017/019
-------------	---

Ficha catalográfica elaborada pela equipe de bibliotecários da Biblioteca da Escola de Educação Física, Fisioterapia e Terapia Ocupacional da Universidade Federal de Minas Gerais.

CEMEF - Centro de Memória da Educação Física do Esporte e do Lazer

Escola de Educação Física, Fisioterapia e Terapia Ocupacional

Av. Presidente Antônio Carlos, nº 6627

Belo Horizonte - MG

Cep: 31.270-901

E-mail: cemefufmg@gmail.com

Telefone: 31 3409-2396

Projeto de organização dos fundos institucionais custodiados pelo CEMEF/UFMG realizado entre 2010 e 2017.

Coordenação

Prof. Adalson de Oliveira Nascimento (2010-2017)

Profa. Meily Assbú Linhales (2010-2017)

Professores

Profa. Ana Carolina Vimieiro Gomes (2010-2012)

Profa. Andrea Moreno (2010-2011)

Profa. Maria Cristina Rosa (2014)

Prof. Tarcísio Mauro Vago (2010-2011)

Profa. Verona Campos Segantini (2010-2011)

Arquivista

Thaís Nodare de Oliveira (2013-2017)

Alunos e bolsistas que atuaram na organização dos Fundos Institucionais

Carolline Nunes Laguardia (2010-2011)

Gisele Oliveira de Almeida (2010-2014)

Guilherme de Souza Lima Oliveira (2011-2013)

Igor Filipe Maurício Reis (2013-2014)

Laura Fonseca (2013-2014)

Sarah Teixeira Soutto Mayor (2012-2013)

Thaís Nodare de Oliveira (2011-2012)

Colaboradores (2010-2011)

Prof. Ms. Rodrigo Caldeira Bagni Moura

Prof. Ms. Renato Machado dos Santos

Prof. Ms. Hercules Pimenta dos Santos

Mestranda Cássia Danielle Monteiro Dias Lima

Mestranda Gyna de Ávila Fernandes

Mestrando Luiz Gustavo dos Santos Moraes;

Mestranda Sarah Teixeira Soutto Mayor

Mestranda Daniela Flávia Martins Fonseca

Profa. Pedrita Gonçalves de Oliveira

Graduanda Anna Luiza Ferreira Romão,

Graduanda Fernanda Cristina dos Santos

Consultoria - Acervo Projetos e Consultoria Ltda.

Leandro Araújo Nunes (2010-2011)

Pedro de Brito Soares (2010-2011)

Karime Marcenes Junqueira Silveira (bolsista 2010)

Sumário

	Pág.
Apresentação	05
Inventário do Fundo Escola de Educação Física da Universidade Federal de Minas Gerais (1969-1979)	06
Função: <i>Direção</i>	13
Série: <i>Dossiês</i>	14
Série: <i>Atas da Diretoria, Congregação e Conselho Departamental</i>	18
Série: <i>Relatórios</i>	19
Série: <i>Correspondências da Diretoria</i>	20
Série: <i>Portarias, Resoluções e Circulares</i>	26
Série: <i>Convênios</i>	27
Série: <i>Publicações da EEF/UFMG</i>	28
Série: <i>Edições</i>	29
Série: <i>Coletânea de legislação</i>	30
Série: <i>Item documental avulso</i>	31
Série: <i>Congregação – correspondências, convênios, declarações e normativas</i>	32
Função: <i>Ensino</i>	33
Atividade: <i>Cursos</i>	
Série: <i>Dossiês</i>	34
Série: <i>Programas de curso e Planos de Ensino</i>	42
Série: <i>Atas</i>	43
Série: <i>Processos Avaliativos</i>	44
Série: <i>Lista de comparecimento e Ata da prova oral</i>	45
Série: <i>Currículo</i>	46
Série: <i>Item documental avulso</i>	48
Série: <i>Correspondência do Colegiado e da Seção de Ensino</i>	49
Série: <i>Coordenação de Ensino</i>	50
Atividade: <i>Admissão de alunos</i>	
Série: <i>Dossiês</i>	51
Série: <i>Processos avaliativos de admissão no vestibular</i>	52
Série: <i>Requerimentos de inscrição</i>	53
Série: <i>Edições</i>	55
Função: <i>Extensão</i>	56
Atividade: <i>Cursos</i>	
Série: <i>Dossiês</i>	57
Série: <i>Certificados</i>	60
Série: <i>Item Documental Avulso</i>	61
Atividade: <i>Projetos e Atividades</i>	
Série: <i>Dossiês</i>	62

Atividade: <i>Provimento de cadeira e exames de suficiência</i>	
Série: <i>Dossiês de concursos</i>	64
Série: <i>Atas</i>	67
Série: <i>Editais</i>	69
Função: <i>Pesquisa</i>	70
Atividade: <i>Projetos</i>	
Série: <i>Dossiês</i>	71
Função: <i>Administração</i>	72
Atividade: <i>Expediente Escolar</i>	
Série: <i>Atas de colação de grau</i>	73
Série: <i>Atas de entrega de certificados</i>	74
Série: <i>Diários de classe</i>	75
Série: <i>Fichas morfo-fisiológicas e prontuários médicos de alunos</i>	77
Série: <i>Ocorrências do serviço médico</i>	80
Série: <i>Diplomas</i>	81
Série: <i>Item documental avulso</i>	82
Série: <i>Matrícula</i>	83
Atividade: <i>Pessoal</i>	
Série: <i>Pastas funcionais</i>	84
Série: <i>Dossiês</i>	86
Atividade: <i>Contabilidade</i>	
Série: <i>Recibos de venda de material didático</i>	87
Série: <i>Propostas orçamentárias</i>	88
Série: <i>Compras</i>	89
Série: <i>Empenhos</i>	90
Atividade: <i>Patrimônio</i>	
Série: <i>Plantas arquitetônicas</i>	91

Apresentação

O Fundo Escola de Educação Física da Universidade Federal de Minas Gerais é constituído por documentos oriundos da Escola de mesmo nome que surgiu a partir da federalização da Escola de Educação Física de Minas Gerais no ano de 1969. Este Fundo contém documentos produzidos entre os anos de 1969 e 1979. A data final, 1979, justifica-se pelo momento de ampliação da Escola de Educação Física da UFMG que, a partir desta, passa também a incluir os cursos de Fisioterapia e Terapia Ocupacional, modificando, assim, a estrutura administrativa de órgãos produtores de documentos.

A documentação foi encaminhada pela Escola de Educação Fisioterapia e Terapia Ocupacional da UFMG ao Centro de Memória da Educação Física do Esporte e do Lazer (Cemef/UFMG) no ano de 2009.¹ O Cemef/UFMG realizou os procedimentos de organização lógica do fundo, incluindo a identificação, classificação, arranjo e descrição. Também foi realizado o tratamento de higienização e acondicionamento dos documentos.

Este inventário contém os índices dos documentos textuais e cartográficos do Fundo. Além desses documentos, o Fundo também contém documentação especial, iconográfica (fotografias/diapositivos), filmográfica (películas/fitas magnéticas), tridimensional e sonora. Esses documentos encontram-se reunidos com os documentos especiais do Fundo Escola de Educação Física de Minas Gerais, produzidos entre 1952-1969. Pretende-se realizar, no futuro, a classificação dos documentos especiais e identificar a proveniência de cada item. Atualmente, os documentos especiais dos dois fundos estão descritos em catálogos disponíveis para os pesquisadores.

¹ No ano de 2009, teve início o projeto intitulado "O Cemef/UFMG como lugar de memória e pesquisa histórica do esporte em Minas Gerais: organização e conservação de acervos" (Edital Fapemig 016/2009), por meio do qual foi possível o trabalho arquivístico nos Fundos Institucionais. O recolhimento de tal documentação foi autorizada pelo então Diretor da EEFETO, Prof. Rodolfo Novellino Benda. Alguns poucos documentos chegaram antes ao Cemef/UFMG, em função de alguns interesses de pesquisa.

Área de identificação

Código de referência

BR UFMG CEMEF 02.00.00.00

Título

Escola de Educação Física da Universidade Federal de Minas Gerais

Datas

1969-1979

Nível de descrição

Fundo

Dimensão e suporte

Textuais: 7,81 metros lineares

Cartográfico: 0,01 metro linear

Os documentos iconográficos, filmográficos e tridimensionais relativos a este Fundo ainda estão reunidos aos do Fundo Escola de Educação Física de Minas Gerais (1952-1969) e descritos em catálogos específicos. Serão, no futuro desmembrados conforme temporalidade de cada um dos fundos e inseridos neste inventário o que dele fizer parte. Nesses conjuntos tipológicos constam, aproximadamente:

Iconográfico (fotografias): 2330 itens

Iconográfico (diapositivos/slides): 5018 itens

Filmográfico (películas e fitas magnéticas): 424 itens

Sonoro: 393 itens

Tridimensional: 315 itens.

Área de contextualização

Nome do produtor

Escola de Educação Física da Universidade Federal de Minas Gerais

História administrativa/Biografia

A partir do ano de 1966 foram realizados estudos com o intuito de implementar uma ampla reforma universitária no Brasil, que se efetivou com a Lei 5540/68. Nesta nova circunstância, em 21 de novembro de 1969, a Escola de Educação Física de Minas Gerais foi agregada à Universidade Federal de Minas Gerais, por meio do Decreto-Lei nº 997. A inserção definitiva deu-se com a instalação da Congregação da Escola de Educação Física, em 1973. Em função das condições precárias de funcionamento em âmbito estadual, a federalização já vinha sendo cogitada pela comunidade da Escola desde 1963.

A integração à UFMG trouxe mudanças significativas, que se configuram num momento de inflexão na estrutura da Escola, coordenação e funcionamento. Foi preciso se adaptar às especificidades da Universidade, com impactos sobre a organização do ensino e da administração, do corpo docente e discente e dos funcionários. Os cursos oferecidos foram reestruturados para se adequarem ao regimento específico da UFMG. Permaneceu a oferta do curso Superior em Educação Física. O curso de Educação Física Infantil, por exemplo, foi paulatinamente desativado. Desde 1974, uma nova proposta curricular para a Licenciatura em Educação Física foi elaborada e enviada ao Conselho de Graduação e à Coordenação

de Ensino e Pesquisa da UFMG. Todavia, depois de alguns ajustes e reformulações, sua aprovação definitiva aconteceu em 1977.

Uma vez inserida na Universidade, houve também a construção de sua sede no *Campus Pampulha*, inaugurada em 12 de dezembro de 1977, depois de cinco anos de construção, com uma área de 12 mil metros quadrados. Nessa mesma década de 1970 também foi construído o Centro Esportivo Universitário, instituição anexa à Escola, onde aconteciam as aulas de Educação Física ofertadas para os outros cursos superiores da UFMG, sob responsabilidade da Escola.

No que diz respeito aos modelos que orientavam o curso, a década de 1970 foi marcada por iniciativas que contribuíram para consolidar a Escola de Educação Física da UFMG como lugar de formação profissional e também de produção de conhecimento na área. Destaca-se, por exemplo, a parceria com a UFRJ em 1973, para a realização, em Minas Gerais, do “Projeto Brasil” de detecção de talentos esportivos e a criação do LAFISE (Laboratório de Fisiologia do Esforço), em 1976, o primeiro centro de pesquisas científicas da Escola. Nessa mesma época aconteceu também o primeiro curso de pós-graduação (especialização) em Biomecânica, com a participação de professores estrangeiros. Muitos professores da Escola fizeram pós-graduação no exterior (EUA e Alemanha), com impactos diretos na abertura de novas frentes de estudos e pesquisas científicas na instituição. Tais renovações se estenderam para a década seguinte.

Essas parcerias – e outras iniciativas de intercâmbio internacional, ocorridas na Escola de Educação Física desde a década de 1950 – colocaram em circulação uma grande variedade de pressupostos pedagógicos, políticos e científicos, provenientes de países considerados como referência na formação profissional da área, adotados como modelos, trouxeram consequências duradouras para o campo da Educação Física.

No ano de 1979 os cursos de graduação em Fisioterapia e Terapia Ocupacional iniciaram suas atividades na Escola de Educação Física. A criação desses dois novos cursos levou à ampliação no número de professores e alunos, bem como dos campos de atuação da Escola. O ano de 1979 é, portanto, importante marco da trajetória da Escola e define o encerramento do fundo aqui descrito.

História arquivística

A documentação que compõe este Fundo encontrava-se guardada em salas de depósito existentes na EEFFTO, sendo que as mesmas não ofereciam as condições mínimas necessárias à preservação dos documentos que, em sua maioria, estavam acondicionados em caixas de papelão e com a presença de pequenos insetos, fungos e umidade, indicando risco de perda. Deslocadas de tais espaços as referidas caixas receberam uma numeração prévia para que fosse realizado um trabalho de identificação preliminar atinente aos conteúdos, tipos documentais, estado de conservação e data de cada documento. Este primeiro movimento, realizado a partir do ano de 2010, indicou a ausência de um processo explícito de gestão documental pelos órgãos produtores e acumuladores.

Tais ações possibilitaram o recolhimento de informações relativas à história administrativa e, por decorrência, uma melhor compreensão do funcionamento institucional, permitindo indicar funções e níveis hierárquicos, além do exercício de demarcação da temporalidade do Fundo. Nesses termos, esse inventário abriga a documentação produzida Escola de Educação Física da Universidade Federal de Minas Gerais, em sua primeira década de funcionamento.

Merece ressaltar o fato de que a massa documental concernente ao Fundo Escola de Educação Física da Universidade Federal de Minas Gerais (1969-1979) estava guardada no mesmo espaço que aquela relativa ao período pré federalização o que exigiu exercícios de diferenciação. Note-se, ainda, que não foi recolhida a documentação posterior ao ano de 1980, embora a mesma se encontrasse no mesmo espaço de guarda. Todavia, em algumas funções e séries específicas deste Fundo poderão ser encontrados documentos anteriores a 1969 e posteriores a 1980, o que se justifica pela manutenção orgânica de determinados conjuntos. Nesses termos, trata-se de um fundo fechado na medida em que não receberá acréscimos de documentos pois a entidade produtora não se encontra mais em atividade, na medida em que passa a se constituir como Escola de Educação Física, Fisioterapia e Terapia Ocupacional.

Em um segundo movimento foram elaborados os quadros de arranjo com suas respectivas funções e subfunções, que expressam a estrutura organizacional e as atividades realizadas pelos órgãos produtores dos documentos. Também a higienização e a eliminação de sujidades compuseram essa etapa do trabalho. O processo de classificação foi orientado pelo quadro de arranjo e incluiu a elaboração das tabelas, o exercício de descrição e a criação dos códigos de localização. Nessa última fase do trabalho também foi realizado o acondicionamento definitivo do acervo.

Procedência

Fundo encaminhado pela Escola de Educação Física, Fisioterapia e Terapia Ocupacional (EEFFTO/UFMG) para o Centro de Memória da Educação Física, do Esporte e do Lazer (Cemef/UFMG) no ano de 2009.

Área de conteúdo e estrutura

Âmbito e conteúdo

Avaliação, eliminação e temporalidade

Após a avaliação do acervo, realizada pelo Cemef/UFMG, constatou-se que o conjunto documental possui valor permanente. Verifica-se que a massa acumulada entre os anos de 1969 e 1979 não passou por uma política sistemática e orientada de destinação e eliminação de documentos, havendo lacunas e séries incompletas. Sendo assim, todo o conjunto acumulado foi tomado como permanente e não foram realizadas eliminações.

Incorporações

Todos os documentos produzidos entre 1969 e 1979 pela Escola de Educação Física da UFMG que foram preservados estão arranjados e descritos neste inventário. Não estão previstas novas incorporações.

Sistema de arranjo

O quadro de arranjo do Fundo Escola de Educação Física da Universidade de Minas Gerais é funcional e composto por 4 níveis hierárquicos. O primeiro nível é o próprio fundo documental que caracteriza-se pela reunião dos documentos produzidos e recebidos pela EEFF/UFMG. O segundo e terceiro nível agrupam os documentos pelas funções e atividades desenvolvidas pela Escola. O quarto nível agrupa as séries compostas por tipologias documentais ou por temáticas.

Quadro de Arranjo
Fundo Escola de Educação Física da Universidade Federal de Minas Gerais
(1969-1979)

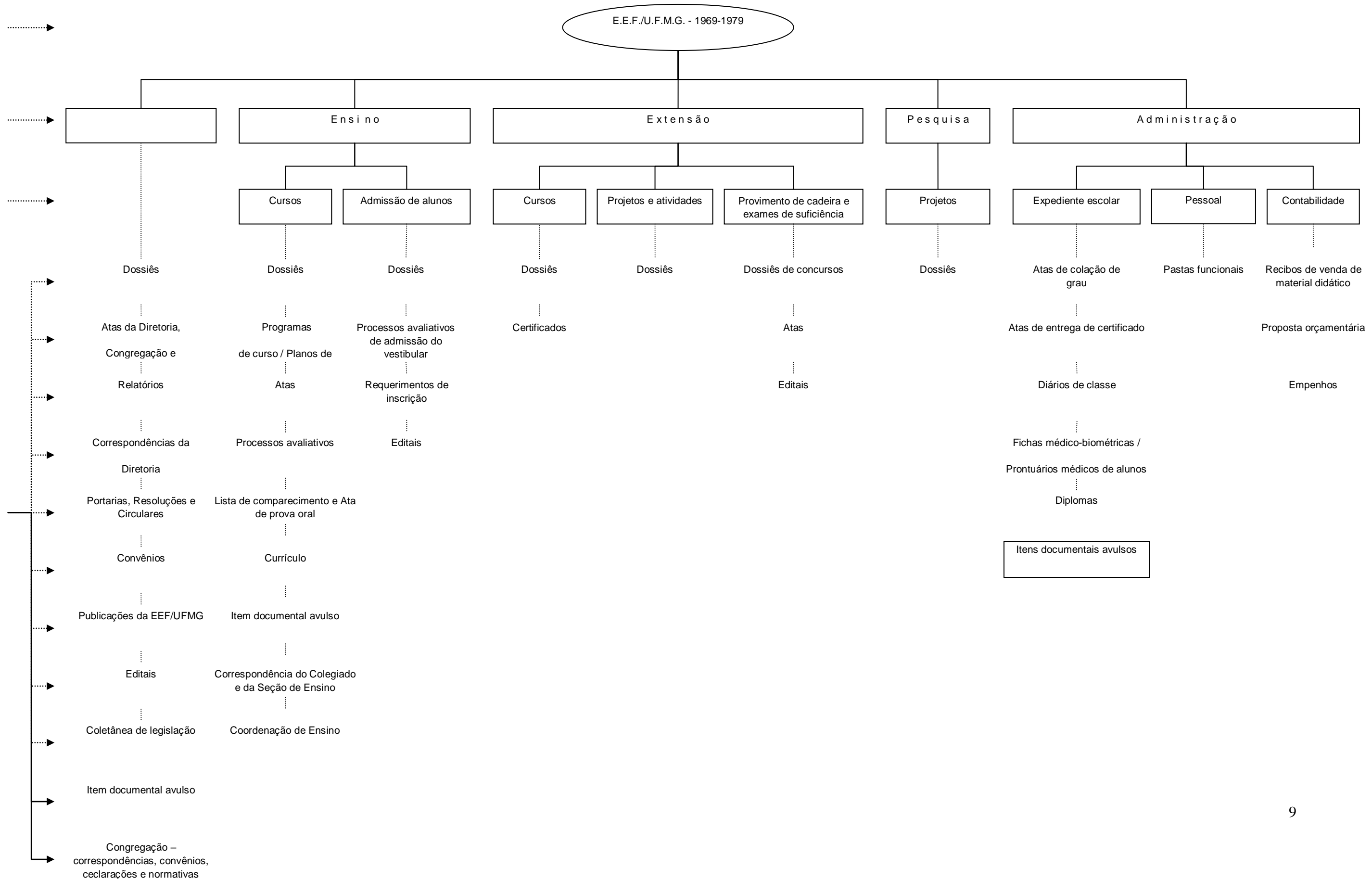

Área de condições de acesso e uso

Condições de acesso

Algumas séries documentais contém informações sigilosas por apresentarem dados sobre pessoas. Para a consulta a essas séries, o pesquisador deverá assinar o “Termo de responsabilidade pelo uso e divulgação de informações sobre pessoas”. Os documentos filmográficos e sonoros podem sofrer restrição temporária de acesso em função da eventual indisponibilidade de equipamentos para leitura e reprodução.

Condições de reprodução

Os documentos textuais, cartográficos e iconográficos podem ser reproduzidos por meio de fotografia e aparelhos manuais de *scanner*. Reprodução eletrostática (cópias xerox) e digitalização por aparelhos *scanner* de mesa não serão permitidas. Os documentos filmográficos e sonoros podem sofrer restrição de reprodução em função da indisponibilidade de equipamentos.

Em todos os casos, a reprodução será realizada mediante pedido de autorização por escrito e compromisso de crédito por meio do “*Termo de responsabilidade para utilização e reprodução do acervo*”. A reprodução será realizada às expensas do pesquisador interessado.

Idioma

Português

Características físicas e requisitos técnicos

Alguns documentos filmográficos e sonoros exigem equipamentos especiais para a reprodução. Poderá haver dificuldade para o uso destes documentos em função da indisponibilidade de equipamentos.

Instrumento de pesquisa

ROSA, Maria Cristina; LINHALES, Meily Assbú. *Guia de Fontes: acervo do Centro de Memória da Educação Física, do Esporte e do Lazer*. Belo Horizonte:EEFFTO/UFMG, 2007.

Área de fontes relacionadas

Existência e localização dos originais

O acervo é formado por originais

Existência e localização de cópias

Não há cópias disponíveis.

Unidades de descrição relacionadas

- Fundo Escola de Educação Física de Minas Gerais (1952-1969), custodiado pelo Cemef/UFMG.
- Arquivos Pessoais de Professores custodiados pelo Cemef/UFMG.
- Coleção História Oral custodiada pelo Cemef/UFMG.
- Coleções de Documentos Avulsos custodiadas pelo Cemef/UFMG

Nota sobre publicação

Pesquisas que tomaram o acervo como fonte:

CAMPOS, Marcos. A. *Histórias entrelaçadas: presença da dança na Escola de Educação Física*. Dissertação (Mestrado em Educação) - Programa de Pós-Graduação em Educação: Conhecimento e Inclusão Social, Faculdade de Educação, Universidade Federal de Minas Gerais, Belo Horizonte, 2007.

TADEU, Amanda Matos. *O curso de Educação Física Infantil da Escola de Educação Física de Minas Gerais (1952-1969)*. Trabalho de Conclusão de Curso (Graduação em Educação Física) – EEFFTO/UFMG, 2003.

SILVA, Marina. G. C. *Uma história da recreação (1952-1970): constituição inicial da disciplina na Escola de Educação Física de Minas Gerais*. Trabalho de Conclusão de Curso (Graduação em Educação Física) – EEEFTO/UFMG, 2005.

LIMA, Cássia Danielle Monteiro Dias. *Ensino e formação: “os mais modernos conceitos e métodos” em circulação nas Jornadas Internacionais de Educação Física (Belo Horizonte, 1957-1962)*. 2012. 187 f. Dissertação (Mestrado em Educação) - Faculdade de Educação, Universidade Federal de Minas Gerais, Belo Horizonte.

SANTOS, Fernanda Cristina. *Um poderoso estímulo de soerguimento nacional: a realização do Projeto Brasil na Escola de Educação Física da UFMG (1974)*. 2013. Trabalho de Conclusão de Curso (Graduação em Educação Física) – EEEFTO/UFMG, 2013.

MOREIRA, Carla Drummond. *O ensino da dança moderna na formação de professores de Educação Física da UFMG nas décadas de 1960 e 1970*. 2013. Trabalho de Conclusão de Curso (Graduação em Educação Física) – EEEFTO/UFMG, 2013.

ALMEIDA, Gisele Oliveira. *Fichas Médico- Biomédicas/ Morfo- Fisiológicas (1971-1988): o perfil do aluno de Educação Física da UFMG*. 2013. Trabalho de Conclusão de Curso (Graduação em Educação Física) – EEEFTO/UFMG, 2013.

OLIVEIRA, Guilherme de Souza Lima. *Concursos públicos para provimento de cadeira de Educação Física em escolas estaduais mineiras (1960-1974): o lugar da Escola de Educação Física de Minas Gerais*. 2014. 117 f. Dissertação (Mestrado em Educação) - Programa de Pós-Graduação em Educação: Conhecimento e Inclusão Social, Faculdade de Educação, Universidade Federal de Minas Gerais, Belo Horizonte, 2014.

LINHALES, Meily Assbú. *Arquivos de Professores: construções metodológicas e conceituas na organização dos Arquivos Pessoais do Centro de Memória da Educação Física, do Esporte e do Lazer (Cemef/UFMG)*. Relatório de Estágio Pós-Doutoral. Programa de Pós-Graduação em História, Política e Bens Culturais (PPHPBC) - CPDOC/ FGV. Rio de Janeiro, 2014.

Publicações sobre o processamento técnico do acervo:

OLIVEIRA, G. S. L.; LAGUARDIA, C. N.; LINHALES, M. A.; Construindo o quadro de arranjo do acervo do CEMEF: Um trabalho teórico-prático. *Anais do III Simpósio de História da Educação Física e do Esporte*. Aracajú, SE: CEMEFEL, 2010.

LINHALES, M. A.; NASCIMENTO, A. O.; GOMES, A. C. V.; SANTOS, H. P. Organização de acervos arquivísticos: a experiência do centro de estudos sobre a memória da Educação Física, do Esporte e do Lazer (CEMEF/UFMG). *Anais do VI Congresso Brasileiro de História da Educação*. Vitória, ES: SBHE, 2011.

ALMEIDA, G. O.; OLIVEIRA, G. S. L.; LINHALES, M. A.; História da Escola de Educação Física da UFMG: Organizando documentos de memória em fundos institucionais (1952-1979). *Anais do VI Congresso de Pesquisa e Ensino de História da Educação em Minas Gerais*. Viçosa, MG: UFV, 2011.

OLIVEIRA, G. S. L.; LAGUARDIA, C. N.; ALMEIDA, G. O.; SOUTTO MAYOR, S. T. Preservando a memória da Escola de Educação Física de Minas Gerais: O Fundo Institucional do Acervo do CEMEF/UFMG. *Anais do XVII Congresso Brasileiro de Ciências do Esporte e IV Congresso Internacional de Ciências do Esporte*. Porto Alegre, RS: UFRGS, 2011.

NASCIMENTO, Adalson de Oliveira. Experiências de arranjo e descrição em acervos de Instituições Federais de Ensino Superior. In: *Universidades & Arquivos: gestão, ensino e pesquisa*. Belo Horizonte: Escola de Ciência da Informação, 2012.

LINHALES, Meily Assbú; NASCIMENTO, Adalson. (Org.). *Organizando arquivos, produzindo nexos: a experiência de um Centro de Memória*. Belo Horizonte: Fino Traço Editora Ltda, 2013.

LINHALES, Meily Assbú; NASCIMENTO, Adalson. O esporte e suas práticas nas linhas e entrelinhas de um processo de organização de acervos. *Revista Acervo*. Rio de Janeiro: Arquivo Nacional, v. 27, nº 2, p. 38-50, jul/dez, 2014.

Área de notas

Notas sobre conservação

Os documentos que compõem este Fundo encontram-se em bom estado de conservação. Estão acondicionados na Reserva Técnica do Cemef/UFMG, em uma sala climatizada com controle de umidade e temperatura. Os documentos estão organizados em caixas arquivo de polipropileno dispostas em estantes.

Datas das descrições

Primeira fase: 2010/2011

Segunda fase: 2012/2016

Área de identificação
Código de referência **02.01.00.00**
Título **Direção**
Data(s) **1960-1980**
Nível de descrição **Função**
Dimensão e suporte: **3,39 m**

Área de conteúdo e estrutura
Âmbito e conteúdo

A função *Direção* reúne documentos relativos às atividades de gestão da Escola de Educação Física da Universidade Federal de Minas Gerais. São documentos produzidos pela Diretoria e também pelos órgãos colegiados como a Congregação e o Conselho Departamental. Reúne documentos referentes às atividades internas à Escola e também àquelas de diálogo com outros setores da UFMG e da sociedade. Este acervo evidencia, por meio de alguns dossiês, a realização de concurso público para professores, processos de enquadramento funcional, questionários e estatísticas, editais, etc. A produção de normas, portarias e circulares demonstra algumas rotinas de gestão, bem com a guarda de coletâneas de legislação. É vasta a documentação de correspondências recebidas e expedidas pela direção que foi guardada e arquivada de modo sistemático.

Função: **Direção**

Atividade:-

Área de identificação

Código de referência **02.01.00.01**

Título **Dossiês**

Data(s) **1960-1980**

Nível de descrição **Série**

Dimensão e suporte **0,57 m**

Área de conteúdo e estrutura

Âmbito e conteúdo

A série é composta por dossiês de temas diversos. Esses conjuntos foram produzidos e acumulados pelos órgãos diretores, sendo que cada dossiê possui organicidade própria. Alguns dos temas são: concurso para professor assistente, resoluções da coordenação de ensino e pesquisa, enquadramento de pessoal docente da Escola de Educação Física, questionários e estatísticas acerca da instituição e da educação física e eleições de representantes discentes; Instituto Nacional de Previdência Social e Instituto de Aposentadoria e Pensões dos Comerciantes; federalização da Escola de Educação Física; Conselho de Planejamento e Desenvolvimento (DIPLAN), eleições dos representantes da Associação Atlética Acadêmica da Escola de Educação Física da UFMG, do Centro Esportivo Universitário e do Departamento de Esportes; construção da Escola de Educação Física no *Campus* Pampulha; planos de uniformes de alunos e professores da EEF; Conselho Departamental; Associação dos Servidores da UFMG (ASSUFEMG); comissão de inquérito para apurar invasão ocorrida na EEF-UFMG; correspondências; recorte de jornais (notícias da escola); folder da IV Jornada Internacional de Ed. Física; Divisão de Educação Física (noticiário nº1); coordenação administrativa; concursos para provimento de cadeira.

Código de Arranjo	Identificação do dossiê	Nº de folhas	Data-limite	Localização
02.01.00.01-001	Instituto Nacional de Previdência Social/Instituto de Aposentadoria e Pensões dos Comerciantes -Correspondências; -Termo de verificação de débito; -Recortes de jornal.	122	1960-1971	CX.41/PT.02
02.01.00.01-002	Resoluções da coordenação de ensino e pesquisa -Resoluções; -Circulares; -Conselho Federal de Educação (comissão especial-Indicação nº 8/70); -Projeto de resolução; -Registro de pesquisa em andamento; -Ofícios; -Pareceres; -Consultoria jurídica; -Portaria Ministerial.	121	1963-1974	CX.01/PT.02
02.01.00.01-003	Federalização Proposta orçamentária, parecer, recorte de jornal, anteprojeto de decreto-lei	161	1966-1978	CX.41/PT.03
02.01.00.01-004	Conselhos e Coordenação da UFMG	209	1969-1970	CX.01/PT.06
02.01.00.01-005	DIPLAN-Conselho de Planejamento e Desenvolvimento Ofícios; Circulares.	266	1969-1976	CX.42/PT.02
02.01.00.01-006	Eleições Ata da reunião do Conselho Departamental; Edital; Ofícios; Relação de alunas do 1º período; "Jornal Programa Eleição DCE UFMG"; Documentos da Diretoria da Associação Atlética Acadêmica da Escola de Educação Física da UFMG: ata de eleição e requerimento; Relação de alunos matriculados no curso de Educação Física;	347	1970-1979	CX.41/PT.04

	Atestado; Conjunto de documentos referentes as eleições do DA e outras eleições.			
02.01.00.01-007	Correspondências e outros tipos documentais do tema vice-reitor -Lei; -Estatuto da UFMG; -Regimento Geral da UFMG; -Posse do vice-reitor; -Correspondência; -Comissão de legislação Parecer; -Projeto de resolução; -Ofício; -Ordem de serviço; -Circular.	27	1971-1977	CX.01/PT.05
02.01.00.01-008	Centro Esportivo Universitário (CEU)/Departamento de esportes da EEF/UFMG	571	1971-1977	CX.42/PT.01
02.01.00.01-009	Construção da Escola de Educação Física no Campus Pampulha -Cronograma físico-financeiro relativo à construção da Escola de Educação Física no campus Pampulha (1971-1973); -Cronograma físico-financeiro de obra-planejamento por tempo-resumo; -"Relatório da Comissão de Construção-Anos 1957 a 1960"; -Correspondências.	162	1971-1978	CX.41/PT.01
02.01.00.01-010	Enquadramento de pessoal docente da Escola de Educação Física Recortes de jornal; Portarias; Correspondências expedidas e enviadas da diretoria; Ata de reunião; Ofício; Parecer (avulso); Parecer (encadernação)-parecer do então Diretor da divisão de pessoal (DP), Dr. Jaime Blay.	93 123	1973-1977	CX.01/PT.07 CX.02/PT.01
02.01.00.01-011	Doação de equipamentos para o laboratório de Fisiologia do Esforço -Ofício; -Doação dos aparelhos doados pela "Federação Brasileira de Medicina Desportiva"; -Recibo; -Nota fiscal.	15	1973-1978	CX.01/PT.04
02.01.00.01-012	Plano de uniformes de alunos e professores -Portarias; -Correspondências; -Folha de recebimento de uniforme; -Plano de uniforme de professores para uso obrigatório para as atividades escolares; -Recibo.	64	1974-1975	CX.41/PT.06
02.01.00.01-013	Conselho Departamental	111	1974-1977	CX.41/PT.07
02.01.00.01-014	ASSUFEMG (Associação dos Servidores da UFMG)	27	1974-1977	CX.42/PT.03
02.01.00.01-015	Eleições de representantes discentes Este dossiê contém: Portarias; Atas das eleições; Ofícios.	18	1976-1977	CX.02/PT.03
02.01.00.01-016	Concurso para professor assistente 1-Edital e programas do concurso 2-Cópias de atas 3-Fichas não preenchidas e envelopes em branco 4-Candidato Reginaldo Gomes dias (Atletismo)	429	1977-1980	CX.01/PT.01

	<p>A: Lista dos pontos B: Prova escrita C: Justificativas D:Notas 5-Candidato Fernando Antônio Grosso (Futebol) A: Prova escrita B: Notas C: Justificativa D: Lista dos pontos 6-Candidatos José Athayde Lacerda e Paulo Sérgio da Pieve Soares (Voleibol) A: Lista dos pontos B: Prova escrita (José Athayde) C: Prova escrita (Paulo Sérgio) D: Notas (José Athayde) E: Notas (Paulo Sérgio) F: Justificativas 7-Notificação, pareceres e declaração da comissão julgadora 8-Emerson Silame Garcia A: Prova escrita B: Lista de pontos C: Notas finais D: Relação de documentos, procuração, guia de recolhimento E: Tese do prof. Emerson Silame Garcia F: Curriculum Vitae G:Notificação, calendário para a realização das provas do concurso,edital.</p>			
02.01.00.01-017	<p>Questionários e estatísticas acerca da instituição e da educação física A-Correspondência e questionários expedidos pela ETRA(Escritório Técnico de Racionalização Administrativa). B-Dados Estatísticos 1959 a 1969, solicitados pelo centro nacional de recursos humanos do instituto de planejamento econômico e social; enviados a Universidade Católica com o ofício 369/69 de 24 de outubro de 1969. C-Cuestionario sobre instituciones superiores de educacion física y deportes.</p>	91	1977-1980	CX.02/PT.02
02.01.00.01-018	<p>Comissão de Inquérito para apurar invasão ocorrida na Escola de Educação Física da UFMG -Autuação; -Portarias; -Correspondências; -Termo de inquirição de testemunha.</p>	47	1979	CX.41/PT.05
02.01.00.01-019	DIPLAN	31	1976-1977	CX.50/PT.19
02.01.00.01-020	Correspondência	11	1976-1977	CX.51/PT.03
02.01.00.01-021	Recorte de jornais-Notícias da Escola-Folder (IV Jornada Internacional de Educação Física-Divisão de Educação Física (noticiário nº1)	129	1971	CX.52/PT.03
02.01.00.01-022	Coordenação Administrativa	80	1970-1973	CX.54/PT.09
02.01.00.01-023	Federalização	197	1964-1974	CX.54/PT.10
02.01.00.01-024	<p>Concurso para provimento de cadeira; Inauguração Escola de Educação Física; Relação de professores, alunos e funcionários que foram a Pará de Minas; Criação da disciplina de Musculação; Curriculum Vitae Ellos Pires de Carvalho; Correspondências; Pontos e notas de provas dos auxiliares de ensino; Banca examinadora para concurso de professor</p>	439	1967-1979	CX.59/PT.09

	<p>assistente; Relação dos alunos do 5º período do curso de Educação Física que não obtiveram suas matrículas na Faculdade de Educação; DIPLAN; Associação Brasileira de Recreação; Jogos da primavera-ginástica rítmica desportiva; Curso de aperfeiçoamento de professores em iniciação desportiva; Instrução para solicitação de pagamento a membros e bancas examinadoras para o magistério superior; Termo de mutua cooperação para realização dos XXVII JUBS; XXVII Jogos Universitários Brasileiros; Declaração; VI Reunião de Diretores da Escola de Educação Física; Proposições apresentadas pela Escola de Educação Física de Minas Gerais como subsídio ao VI Encontro de diretores...; Portarias, resoluções e circulares; Jornada cultural de Ouro Fino Minas. Obs: pode ter sido uma reunião de temas feito pelo Diretor. Ainda há a possibilidade de ter sido reunido por algum pesquisador posteriormente.</p>			
--	---	--	--	--

Função: **Direção**

Atividade:-

Área de identificação

Código de referência **02.01.00.02**

Título **Atas da Diretoria, Congregação e Conselho Departamental**

Data(s) **1969-1985**

Nível de descrição **Série**

Dimensão e suporte **0,13 m**

Área de conteúdo e estrutura

Âmbito e conteúdo

Esta série contém atas e regulamentos referentes à seleção de candidatos à bolsas de estudos; atas do Conselho Departamental, das eleições para escolha do representante efetivo e suplente dos professores auxiliares, das eleições para escolha dos representantes do corpo docente da Escola de Educação Física; registros da inauguração da Escola de Educação Física da Universidade Federal de Minas Gerais e das reuniões da Congregação da Escola; atas do colegiado de coordenação didáticas do curso de graduação em Educação Física e técnica desportiva (COLEF) e, ainda, atas do colegiado do curso de Educação física da UFMG.

Código de Arranjo	Autoria (Produção)	Apresentação física	Nº de folhas	Nº de atas	Data-limite	Localização
02.01.00.02-001	Diretor - Herbert de Almeida Dutra	Folhas Avulsas	7	3	1969	CX.02/PT.04
02.01.00.02-002	Colegiado de Coordenação Didáticas do Curso de graduação em Ed. Física e Técnica Desportiva (COLEF).	Livro de atas	102	-	1970-1976	CX 28/PT.01
02.01.00.02-003	Congregação	Livro de atas	32	25	1973	CX.02/PT.05
02.01.00.02-004	Congregação	Livro de atas	100	32	1973-1983	CX.02/PT.08
02.01.00.02-005	Conselho Universitário, Congregação, etc.	Livro de atas	25	28	1973-1984	CX.02/PT.09
02.01.00.02-006	Conselho Departamental	Livro de atas	200	47	1973-1985	CX.02/PT.10
02.01.00.02-007	Colegiado do curso de Educação Física.	Livro de atas	100	-	1976-1985	CX 28/PT.02
02.01.00.02-008	-	Livro de Ouro	57	-	1978	CX.02/PT.06
02.01.00.02-009	Congregação	Folhas avulsas	3	1	1982	CX.02/PT.07
02.01.00.02-010	Conselho Departamental	Folhas avulsas	3	2	1985-1985	CX.02/PT.11
02.01.00.02-011	Conselho Departamental	Folhas Avulsas	3	1	1977	CX.52/PT.29
02.01.00.02-012	Conselho Departamental	Folhas Avulsas	3	1	1977	CX.52/PT.30

Função: **Direção**

Atividade: -

Área de identificação

Código de referência **02.01.00.03**

Título **Relatórios**

Data(s) **1977-1979**

Nível de descrição **Série**

Dimensão e suporte **0,01 m**

Área de conteúdo e estrutura

Âmbito e conteúdo

Esta série contém relatórios elaborados pelo Departamento de Esportes entre 1977 e 1979, que reúnem atividades administrativas e docentes desenvolvidas nos anos citados.

Código de Arranjo	Identificação	Escola	Nº de folhas	Data-limite	Localização
02.01.00.03-001	Relatório das atividades do "Departamento de esportes"	EEF/UFMG	63	1978-1979	CX.02/PT.12 e PT.13
02.01.00.03-002	Relatório para o prof. José Armando de Souza	EEF/UFMG	3	1977	CX.50/PT.27
02.01.00.03-003	Relatório da Escola de Educação Física da Universidade Federal de Minas Gerais	EEF/UFMG	4	1977	CX.51/PT.05
02.01.00.03-004	Relatório das atividades do Departamento de Educação Física	EEF/UFMG	5	1979	CX.54/PT.07

Função: **Direção**

Atividade: -

Área de identificação

Código de referência **02.01.00.04**

Título **Correspondência da Diretoria**

Data(s) **1961-1979**

Nível de descrição **Série**

Dimensão e suporte: **1,77 m**

Área de conteúdo e estrutura

Âmbito e conteúdo

Esta série contém correspondências expedidas e recebidas pela diretoria da EEF-UFMG que tratam de diversos assuntos referentes à Instituição.

Código de Arranjo	Identificação	Nº de correspondências	Nº de folhas	Data Limite	Localização
02.01.00.04-001	Recebidas e Expedidas Assuntos variados	413	497	1961-1977	CX 28/PT.03
02.01.00.04-002	Expedida e recebida	33	39	1964-1971	CX.05/PT.12
02.01.00.04-003	Recebida Destinatário: Direção	22	38	1966-1970	CX.05/PT.06
02.01.00.04-004	Recebida Destinatário: Direção	130	201	1966-1971	CX.05/PT.01
02.01.00.04-005	Expedida e recebida	49	61	1966-1971	CX.05/PT.11
02.01.00.04-006	Recebida Remetente: Ministério da Educação e Cultura; Universidade Federal do Espírito Santo; Universidade Federal do Rio de Janeiro Destinatário: Direção	38	42	1967-1971	CX.05/PT.10
02.01.00.04-007	Recebida Destinatário: Direção	2	2	1968-1969	CX.05/PT.09
02.01.00.04-008	Recebida Destinatário: Direção	25	49	1968-1970	CX.05/PT.05
02.01.00.04-009	Expedida	14	22	1969	CX.06/PT.05
02.01.00.04-010	Expedida	6	10	1969	CX.06/PT.06
02.01.00.04-011	Expedida Assunto: Convocação de professores para reunião Destinatário: Professores da Escola de Educação Física da Universidade Federal de Minas Gerais	22	36	1969-1970	CX.05/PT.20
02.01.00.04-012	Expedidas e Recebidas: Correspondência da Federação Universitária Mineira de Esportes (correspondências e ofícios)	266	415	1969-1970	CX 29/PT.01
02.01.00.04-013	Diversos	68	76	1969-1971	CX.04/PT.07
02.01.00.04-014	Recebida Assunto: Pessoal Remetente: Departamento de Pessoal Destinatário: Direção	268	289	1969-1976	CX.04/PT.02
02.01.00.04-015	Expedida e recebida Correspondências relativas à pessoal	76	157	1969-1977	CX.07/PT.03
02.01.00.04-016	Expedida Remetente: Direção	61	72	1970	CX.03/PT.01
02.01.00.04-017	Expedida e recebida	61	67	1970	CX.03/PT.02
02.01.00.04-018	Expedida Remetente: Direção	57	50	1970	CX.03/PT.03
02.01.00.04-019	Expedida	30	37	1970	CX.03/PT.04
02.01.00.04-020	Expedida	11	12	1970	CX.03/PT.05
02.01.00.04-021	Expedida	15	24	1970	CX.03/PT.06

02.01.00.04-022	Expedida	96	97	1970	CX.03/PT.07
02.01.00.04-023	Expedida Remetente: Direção	65	75	1970	CX.03/PT.08
02.01.00.04-024	Expedida e recebida	91	93	1970	CX.03/PT.09
02.01.00.04-025	Expedida e recebida	36	45	1970	CX.03/PT.10
02.01.00.04-026	Expedida	37	42	1970	CX.03/PT.11
02.01.00.04-027	Expedida	28	39	1970	CX.03/PT.12
02.01.00.04-028	Expedida e Recebida Contém recortes de periódicos	126	134	1970	CX.03/PT.15
02.01.00.04-029	Expedida	39	47	1970	CX.04/PT.06
02.01.00.04-030	Recebida Destinatário: Direção	28	34	1970	CX.05/PT.02
02.01.00.04-031	Recebida Destinatário: Direção	34	44	1970	CX.05/PT.03
02.01.00.04-032	Recebida Destinatário: Direção	26	28	1970	CX.05/PT.04
02.01.00.04-033	Recebida Assunto: A infiltração comunista nos meios educacionais Remetente: Reitor Destinatário: Diretor Cópia de uma circular confidencial	01	10	1970	CX.07/PT.02
02.01.00.04-034	Recebida Assunto: Abaixo assinado Remetente: Direção da Divisão de Ed. Física do MEC Destinatário: Direção da EEF-MG	01	4	1970	CX.07/PT.05
02.01.00.04-035	Recebida Assunto: Abaixo assinado Remetente: Alunos Destinatário: Direção da EEF-MG	01	3	1970	CX.07/PT.06
02.01.00.04-036	Expedida Assunto: Convocação de professores para reunião Destinatário: Professores da Escola de Educação Física da Universidade Federal de Minas Gerais	15	25	1970-1971	CX.05/PT.19
02.01.00.04-037	Recebida Destinatário: Direção	159	206	1970-1972	CX.05/PT.21
02.01.00.04-038	Expedida e recebida Remetente: Direção Havia cinta no maço com os dizeres: "Prefeito-UFMG 1970 a 197".	42	50	1970-1977	CX.06/PT.07
02.01.00.04-039	Expedida Remetente: Direção Destinatário: Reitoria da Universidade Federal de Minas Gerais/Vice-Reitor Havia cinta no maço com os dizeres: "Vice-Reitor".	6	7	1970-1977	CX.06/PT.09
02.01.00.04-040	Expedida e recebida Havia cinta com os dizeres: "Correspondência expedida Diversos 1971 a 1976".	52	63	1970-1977	CX.06/PT.11
02.01.00.04-041	Expedida e recebida Havia cinta com os dizeres: "Divisão de Material".	65	91	1970-1977	CX.06/PT.14
02.01.00.04-042	Expedida Havia cinta com os dizeres: "Unidades da UFMG".	148	150	1970-1977	CX.06/PT.15
02.01.00.04-043	Expedida e recebida Correspondência trocadas com o DED/MEC; Vários documentos importantes como anexo; Jogos estudantis; Campanha Nacional de Esclarecimento	94	137	1970-1977	CX.06/PT.16

	Desportivo; Projeto Brasil.				
02.01.00.04-044	Expedida e recebida Correspondência trocadas com o DED/MEC; Vários documentos importantes como anexo; Jogos estudantis; Campanha Nacional de Esclarecimento Desportivo; Projeto Brasil.	180	211	1970-1977	CX.07/PT.01
02.01.00.04-045	Recebidas e expedidas Assunto: Relação da EEF com outras escolas de E. F e Federações Esportivas	29	29	1970-1977	CX.29/PT 02
02.01.00.04-046	Recebidas e Expedidas Recebida/enviada pela direção prioritariamente entre a pró-reitora de administração e Planejamento	268	334	1970-1977	CX.28/PT.04
02.01.00.04-047	Recebidas e Expedidas Assuntos diversos	81	183	1970-1977	CX.30/PT01
02.01.00.04-048	Recebida Remetente: Universidades Destinatário: Direção	63	267	1970-1978	CX.04/PT.01
02.01.00.04-049	Ofícios expedidos	478	732	1970-1978	CX.30/PT.05
02.01.00.04-050	Recebidas e Expedidas Assunto: DED/MEC e outras.	646	1023	1970-1978	CX.32/PT 01
02.01.00.04-051	Expedidos	533		1976-1978	CX.31/PT.01
02.01.00.04-052	Recebidas Assunto: Diversos Remetente: Conselho Universitário	113	268	1970-1979	CX.30/PT.02
02.01.00.04-053	Expedidas Assuntos: Variados	71	74	1970-1979	CX.30/PT.03
02.01.00.04-054	Recebida Destinatário: Direção Remetente: Ministério da Educação e Cultura	3	3	1971	CX.05/PT.07
02.01.00.04-055	Recebida Assunto: Portaria 132-BSB, de 22 de março de 1971 Destinatário: Direção Remetente: Reitoria	1	2	1971	CX.05/PT.08
02.01.00.04-056	Expedida e recebida	13	39	1971	CX.05/PT.14
02.01.00.04-057	Recebidas e Expedidas Assuntos variados (obs: Contém ofícios sobre o currículo pleno; relação dos documentos que deverão ser apresentados no ato da matrícula; relação da conta corrente; demonstração da conta em bancos)	862	981	1971	CX.33/PT.01
02.01.00.04-058	Recebidas e Expedidas Assuntos variados (obs: Contém edital para representantes nos órgãos do colegiado)	368	513	1971-1974	CX.31/PT.02
02.01.00.04-059	Recebida Destinatário: Direção	23	44	1971-1972	CX.03/PT.16
02.01.00.04-060	Recebidas internas	163	335	1971-1975	CX.34/PT.01
02.01.00.04-061	Recebida Havia cinta com os dizeres: "Correspondência Recebida da Prefeitura/UFMG 1971 a 1977".	49	55	1971-1977	CX.06/PT.12
02.01.00.04-062	Expedida Remetente: Direção Destinatário: Secretaria Geral da Universidade Federal de Minas Gerais. Havia cinta no maço com os dizeres:	26	28	1971-1978	CX.06/PT.10

	"Secretário Geral UFMG". Há duas correspondências destinadas à Procuradoria Geral da Universidade Federal de Minas Gerais.				
02.01.00.04-063	Expedida e recebida Havia cinta no maço com os dizeres: "Expedidas Internas".	95	111	1971-1978	CX.06/PT.13
02.01.00.04-064	Recebida Destinatário: Direção Estado ruim de conservação	47	87	1971-1985	CX.04/PT.03
02.01.00.04-065	Expedida e recebida Remetente: Direção Destinatário: Reitoria da Universidade Federal de Minas Gerais Havia cinta no maço com os dizeres: "Reitor". Há apenas duas correspondências recebidas.	94	113	1972-1977	CX.06/PT.08
02.01.00.04-066	Recebidas e Expedidas Conselho de Extensão	24	28	1972-1977	CX.30/PT.04
02.01.00.04-067	Expedida e recebida	18	31	1973	CX.05/PT.16
02.01.00.04-068	Recebida Assunto: Compras Remetente: Diretor Seção de Ensino Destinatário: Direção da EEF-MG	03	3	1973	CX.07/PT.04
02.01.00.04-069	Expedidas pela diretoria, assuntos e destinatários diversos	705\4 18	1252	1973-1974	CX.35/PT.1 e 2
02.01.00.04-070	Recebida Destinatário: Direção	14	76	1973-1974	CX.03/PT.13
02.01.00.04-071	Código não identificado e não localizado.	-	-	-	-
02.01.00.04-072	Expedida e recebida Assunto: Aquisição de produtos importados	60	67	1973-1976	CX.04/PT.05
02.01.00.04-073	Assunto: Divulgação de cursos e eventos a níveis municipal, estadual, nacional ou internacional. Requerimento de demissão de funcionário. Contém fichas de inscrição do "Curso de Treinamento de Auxiliar de Pesquisa em Educação Física e Desportos". Destinatário: Direção	28	95	1973-1977	CX.03/PT.14
02.01.00.04-074	Expedida e recebida Contém: portarias 68/76, 57/76, 47/76, 563/75, 14/75; rascunhos e anotações; ata de avaliação de auxiliar de ensino; relatório de período de férias; relatórios.	289	314	1974-1978	CX.04/PT.08
02.01.00.04-075	Recebida Assunto: Aquisição de produtos importados Destinatário: Direção	22	24	1975	CX.04/PT.04
02.01.00.04-076	Expedida e recebida	12	17	1975	CX.05/PT.17
02.01.00.04-077	Expedidas e recebidas, assuntos diversos	282	310	1975-1978	CX.34/PT.03
02.01.00.04-078	Expedida e recebida	10	10	1976	CX.05/PT.18
02.01.00.04-079	Expedida e recebida	11	20	1977	CX.05/PT.15
02.01.00.04-080	Recebida Remetente: Ministério da Educação e Cultura	14	22	1978	CX.05/PT.22
02.01.00.04-081	Expedida e recebida Assunto: Conselho Universitário Universidade Federal de Minas Gerais Remetente: Universidade Federal de Minas Gerais	13	28	1978	CX.05/PT.23
02.01.00.04-082	Expedida e recebida Assunto: Comunicações com a Reitoria da Universidade Federal de Minas Gerais	32	43	1978	CX.06/PT.01
02.01.00.04-083	Recebida Remetente: Pró-reitoria de Administração, Pró-Reitoria de Planejamento e Conselho de	46	72	1978	CX.06/PT.02

	Extensão da Universidade Federal de Minas Gerais Destinatário: Direção				
02.01.00.04-084	Recebida Remetente: Universidade Federal de Minas Gerais Destinatário: Direção	32	61	1978	CX.06/PT.03
02.01.00.04-085	Contém: Boletim "Projeto Intercâmbio: ensino, aprendizagem e pesquisa", da Universidade Federal de Minas Gerais, vol.IV. nº 3; boletim "Boletim Informativo: Serviço de Relações Universitárias", da Faculdade de Educação da Universidade Federal de Minas Gerais, ano I, nº 1 e nº 2; informativos sobre o "Curso de Línguas Modernas" da Faculdade de Letras da Universidade Federal de Minas Gerais.	21	44	1978	CX.06/PT.04
02.01.00.04-086	Recebida/Expedida	1581	1656	1978	CX.36/PT.01
02.01.00.04-087	Recebida Assunto: Disciplinas e grupo de dança Destinatário: Direção	2	3	1980	CX.05/PT.13
02.01.00.04-088	Recebida	1	1	1977	CX.50/PT.20
02.01.00.04-089	Recebida	1	2	1977	CX.50/PT.23
02.01.00.04-090	Recebida/Expedida	2	3	1977	CX.50/PT.24
02.01.00.04-091	Expedida	3	5	1977	CX.50/PT.25
02.01.00.04-092	Expedida	5	11	1978	CX.50/PT.26
02.01.00.04-093	Recebidas e expedidas (obs: há boletins de informação-projetos de construção)	47	61	1977-1978	CX.52/PT.01
02.01.00.04-094	Recebidas e expedidas	64	64	1971-1979	CX.52/PT.04
02.01.00.04-095	Recebidas	4	19	1977	CX.52/PT.05
02.01.00.04-096	Recebidas	1	4	1977	CX.52/PT.06
02.01.00.04-097	Expedida	3	4	1977	CX.52/PT.07
02.01.00.04-098	Expedida	1	3	1977	CX.52/PT.08
02.01.00.04-099	Expedida	2	4	1977	CX.52/PT.09
02.01.00.04-100	Recebida	5	12	1977	CX.52/PT.10
02.01.00.04-101	Recebida	2	7	1977	CX.52/PT.11
02.01.00.04-102	Expedida	1	8	1977	CX.52/PT.12
02.01.00.04-103	Recebida/Expedida	2	3	1977	CX.52/PT.13
02.01.00.04-104	Recebida/Expedida	2	2	1977	CX.52/PT.14
02.01.00.04-105	Recebida/Expedida	3	6	1977	CX.52/PT.15
02.01.00.04-106	Recebida	1	3	1977	CX.52/PT.16
02.01.00.04-107	Recebida	2	4	1977	CX.52/PT.17
02.01.00.04-108	Recebida	2	5	1976	CX.52/PT.18
02.01.00.04-109	Recebida	2	2	1977	CX.52/PT.19
02.01.00.04-110	Recebida	1	2	1977	CX.52/PT.20
02.01.00.04-111	Recebida	1	2	1977	CX.52/PT.21
02.01.00.04-112	Recebida	1	2	1977	CX.52/PT.22
02.01.00.04-113	Recebida	1	2	1976	CX.52/PT.23
02.01.00.04-114	Recebida	1	2	1976	CX.52/PT.24
02.01.00.04-115	Recebida/Expedida	2	4	1976	CX.52/PT.25
02.01.00.04-116	Recebida/Expedida	2	2	1977	CX.52/PT.26
02.01.00.04-117	Recebida	1	3	1977	CX.52/PT.27
02.01.00.04-118	Enviadas	2	3	1977	CX.52/PT.28
02.01.00.04-119	Enviadas	2	4	1977	CX.52/PT.31
02.01.00.04-120	Recebidos	4	4	1977	CX.52/PT.32
02.01.00.04-121	Enviadas	3	3	1977	CX.52/PT.33
02.01.00.04-122	Enviadas	2	3	1977	CX.52/PT.34
02.01.00.04-123	Enviadas	3	5	1977	CX.52/PT.35
02.01.00.04-124	Expedidas	15	15	1977	CX.52/PT.36
02.01.00.04-125	Expedidas	2	3	1977	CX.52/PT.37
02.01.00.04-126	Enviada	1	2	1977	CX.52/PT.38
02.01.00.04-127	Recebida	1	3	1977	CX.52/PT.39

02.01.00.04-128	Recebida	1	5	1973	CX.52/PT.41
02.01.00.04-129	Recebida	5	9	1975-1976	CX.52/PT.42
02.01.00.04-130	Enviado	1	27	1976	CX.52/PT.43
02.01.00.04-131	Enviado	1	8	1976	CX.52/PT.44
02.01.00.04-132	Enviado	2	3	1976	CX.52/PT.45
02.01.00.04-133	Recebida	2	5	1976	CX.52/PT.46
02.01.00.04-134	Enviados	4	10	1974	CX.52/PT.47
02.01.00.04-135	Enviado	2	55	1972	CX.52/PT.49
02.01.00.04-136	Recebida/Expedida	5	5	1977	CX.52/PT.50
02.01.00.04-137	Enviado	2	2	1972	CX.52/PT.51
02.01.00.04-138	Recebida	2	5	1971-1972	CX.52/PT.52
02.01.00.04-139	Recebida	2	3	1971-1972	CX.52/PT.53
02.01.00.04-140	Recebida	3	5	1971-1972	CX.52/PT.54
02.01.00.04-141	Recebidas	3	4	1970-1977	CX.52/PT.55
02.01.00.04-142	Recebida/Expedida	11	12	1977-1979	CX.52/PT.56
02.01.00.04-143	Recebida/Expedida	10	10	1975-1976	CX.52/PT.57
02.01.00.04-144	Recebida	2	2	1976	CX.52/PT.58
02.01.00.04-145	Recebida/Expedida	12	12	1974-1976	CX.52/PT.59
02.01.00.04-146	Recebida	2	3	1973	CX.52/PT.60
02.01.00.04-147	Recebida	3	3	1973	CX.52/PT.61
02.01.00.04-148	Recebida	4	5	1973	CX.52/PT.62
02.01.00.04-149	Recebida	1	2	1975	CX.52/PT.63
02.01.00.04-150	Recebida	1	2	1975	CX.52/PT.64
02.01.00.04-151	Recebida/Expedida	2	3	1972	CX.52/PT.65
02.01.00.04-152	Recebida	5	16	1973	CX.52/PT.66
02.01.00.04-153	Recebida	4	4	1977	CX.52/PT.67
02.01.00.04-154	Recebida	1	3	1977	CX.52/PT.68
02.01.00.04-155	Recebidas e expedidas	88	104	1974	CX.53/PT.02
02.01.00.04-156	Recebidas e expedidas	17	20	1960-1977	CX.54/PT.01
02.01.00.04-157	Recebidas e expedidas	07		1971-1976	CX.54/PT.02
02.01.00.04-158	Recebida (Exame médico especial, vestibular)	1	2	1972	CX.54/PT.03
02.01.00.04-159	Expedida	1	2	1974	CX.54/PT.04
02.01.00.04-160	Expedida	1	2	1972	CX.54/PT.05
02.01.00.04-161	Recebidas	38	41	1979	CX.57/PT.01
02.01.00.04-162	Expedidas (Vice-reitor, reitor)	17	19	1979	CX.57/PT.02
02.01.00.04-163	Pró-reitorias	129	152	1979	CX.57/PT.03
02.01.00.04-164	Reitoria (diversos)	12	14	1979	CX.57/PT.04
02.01.00.04-165	COPERT (Comissão Permanente dos Regimes de Trabalho – UFMG)	12	16	1979	CX.57/PT.05
02.01.00.04-166	Unidades da UFMG	216	247	1977-1979	CX.57/PT.06
02.01.00.04-167	Recebidas	37	50	1979	CX.57/PT.07
02.01.00.04-168	Prefeitura/UFMG	66	80	1979	CX.57/PT.08
02.01.00.04-169	Departamento de Pessoal/UFMG	103	113	1979	CX.57/PT.09
02.01.00.04-170	Colegiado curso de Educação Física	11	19	1979	CX.57/PT.10
02.01.00.04-171	Departamento de Educação Física	346	372	1979	CX.57/PT.11
02.01.00.04-172	Departamento de Esportes	22	27	1979	CX.57/PT.12
02.01.00.04-173	Telegramas por ocasião de falecimento de filho do Prof. Ellos Pires de Carvalho.	20	22	1972	CX.58/PT.12

Função: **Direção**

Atividade: -

Área de identificação

Código de referência **02.01.00.05**

Título **Portarias, Resoluções e Circulares**

Data(s) **1969-1979**

Nível de descrição **Série**

Dimensão e suporte **0,15 m**

Área de conteúdo e estrutura

Âmbito e conteúdo

Esta série inclui normativas registradas em variados tipos documentais. Alguns expressam as decisões dos reitores, por meio de suas atribuições legais. Constatam ainda: edital de convocação para eleição; ordem de serviço instituindo o sistema de "memorandum" para encaminhamento de assuntos e papéis dirigidos à Direção da EEF-UFMG; um livro de 200 folhas numeradas destinadas ao registro das portarias da Escola a partir de outubro de 1969; correspondências recebidas do reitor tratando de diversos assuntos inerentes a universidade e seus funcionários; realização de concurso para pessoal docente.

Código De Arranjo	Identificação	Ano	Escola	Nº de folhas	Localização
02.01.00.05-001	Portarias, resoluções e circulares Contém: correspondências recebidas do reitor a tratando de diversos assuntos inerentes a universidade e seus funcionários(leis trabalhistas).	1969-1977	EEF/UFMG	273	CX.34/PT.04
02.01.00.05-002	Portarias, resoluções e circulares	1970-1973	EEF/UFMG	41	CX.44/PT.01
02.01.00.05-003	Portarias do reitor; circulares;	1970-1977	UFMG	34	CX.07/PT.07
02.01.00.05-004	Livro de Portarias; Portarias avulsas; regulamento da biblioteca.	1970-1979	EEF/UFMG	210	CX.07/PT.12
02.01.00.05-005	Portarias da direção	1971-1979	EEF/UFMG	712	CX 37/PT.01
02.01.00.05-006	Resoluções; Circulares; Edital de convocação; Ordem de serviço; Anexo do Projeto Brasil (Obs: esse documento também consta no dossiê Projeto Brasil – ver código de arranjo 02.04.01.01)	1972-1978	EEF/UFMG	31	CX.07/PT.11
02.01.00.05-007	Resolução	1973	UFMG	11	CX.50/PT.21
02.01.00.05-008	Enviados e recebidos	1977-1991	EEF/UFMG	5	CX.52/PT.02
02.01.00.05-009	Enviados e recebidos	1976	EEF/UFMG	9	CX.52/PT.40
02.01.00.05-010	Enviados e recebidos	1954-1970	EEF/UFMG	519	CX.55/PT.03

Função: **Direção**

Atividade: -

Área de identificação

Código de referência **02.01.00.06**

Título **Convênios**

Data(s) **1970- 1979**

Nível de descrição **Série**

Dimensão e suporte **0,09 m**

Área de conteúdo e estrutura

Âmbito e conteúdo

Esta série inclui acordo estabelecido entre o Estado de Minas Gerais e a UFMG, com a interveniência da Escola de Educação Física, para realização do curso de Educação Física Infantil e dos concursos para provimento de cadeiras de Educação Física dos estabelecidos de ensino de Minas Gerias; convênios entre a Secretaria de Estado da Saúde e a UFMG; convênios de bolsa de complementação educacional; convênios para utilização das instalações do Centro Esportivo Universitário; entre outros.

Código de Arranjo	Identificação	Ano	Escola	Nº de folhas	Localização
02.01.00.06-001	Minuta de convênio entre o Estado de Minas Gerais e a UFMG-Curso de Educação Física Infantil e Concurso de Provimento de Cadeira para Prof. de Ed. Física do Estado de M.G.	---	EEF/UFMG	3	CX.07/PT.08
02.01.00.06-002	Convênios de Bolsa de Complementação	1970-1979	EEF/UFMG	214	CX.34/PT.05
02.01.00.06-003	Ofícios relacionados a convênios	1971-1977	EEF/UFMG	449	CX.37/PT.02
02.01.00.06-004	Convênios para utilização das instalações do CEU Convênios entre a UFMG e diversas instituições.	1975-1979	EEF/UFMG	98	CX 35/PT.03

Função: **Direção**

Atividade: -

Área de identificação

Código de referência **02.01.00.07**

Título **Publicações da EEF/UFMG**

Data(s) **1972-1981**

Nível de descrição **Série**

Dimensão e suporte **0,10 m**

Área de conteúdo e estrutura

Âmbito e conteúdo

Série composta por cartilha que trata, dentre outros assuntos, da formação profissional em Educação Física; "Boletim Informativo" que comunicam acontecimentos da Escola de Educação Física. Além destes, consta nessa série uma relação de referências bibliográficas relacionadas ao treinamento desportivo.

Código de Arranjo	Identificação	Data-limite	Nº de folhas	Localização
02.01.00.07-001	-Educação Física e desportos e a escola (Cartilha do Encontro Mineiro de Educação Física); -Boletim Informativo sobre a Escola.	1972-1974	96	CX.07/PT.09
02.01.00.07-002	Publicações da EEF	1974-1981	1118	CX.38/PT.01 e 02
02.01.00.07-003	Bibliografias especializadas: Ciência do Desporto e Desporto	1980	6	CX.07/PT.10

Função: **Direção**

Atividade: -

Área de identificação

Código de referência **02.01.00.08**

Título **Editais**

Data(s) **1966-1980**

Nível de descrição **Série**

Dimensão e suporte **0,02 m**

Área de conteúdo e estrutura

Âmbito e conteúdo

Esta série reuni editais atinentes a diferentes assuntos entre os quais: exames vestibulares para os Cursos Superior de Educação Física e Educação Física Infantil; cargos de representação institucional, concursos para seleção de professores e para cursos de curta duração, entre outros. O recorte temporal da série (com início em 1966) se justifica pelo princípio da organicidade, pois um dos conjunto foi acumulado ao longo dos anos que o delimitam (1966-1977).

Código de Arranjo	Identificação	Data-limite	Nº de folhas	Localização
02.01.00.08-001	Assuntos diversos	1966-1977	64	CX.08/PT.01
02.01.00.08-002	Editais de convocação, avisos circulares	1977-1980	42	CX 38/PT.03

Função: **Direção**

Atividade: -

Área de identificação

Código de referência **02.01.00.09**

Título **Coletânea da legislação**

Data(s) **1968-1979**

Nível de descrição **Série**

Dimensão e suporte **0,09 m**

Área de conteúdo e estrutura

Âmbito e conteúdo

Esta série inclui documentos relativos à legislação adotada na regulamentação e normatização de ações atinentes à Educação Física.

Código de Arranjo	Identificação	Data-limite	Nº de folhas	Localização
02.01.00.09-001	Subsídios para elaboração do regimento da Escola de Educação Física: Anteprojeto. OBS: Contém estatutos da UFMG e Regimento da Escola de Educação Física	1968-1973	95	CX.08/PT.02
02.01.00.09-002	Portaria nº 234-Ministério de Estado da Educação e Cultura-Aprovação de siglas.	1969	4	CX.08/PT.05
02.01.00.09-003	Portaria nº 13-Ministério da Educação e Cultura-Divisão de Educação Física-Normas para concessão de autorização a Título precário para professores de Educação Física.	1969	2	CX.08/PT.06
02.01.00.09-004	Diário oficial-Ministério da Educação e Cultura-Portaria nº 3674	1970	1	CX.08/PT.10
02.01.00.09-005	Suplemento da Revista Professores Cópia da Lei 5.439, referente à doação de imóvel para a UFMG.	1970-1971	17	CX.08/PT.03
02.01.00.09-006	Cópia da Portaria nº 30-BSB	1971	3	CX.08/PT.07
02.01.00.09-007	Decreto nº 69.450	1971	4	CX.08/PT.08
02.01.00.09-008	Associação de difusão da Educação Física Diário oficial Resoluções.	1971-1979	179	CX.38/PT.04
02.01.00.09-009	Seminário de Orientação Técnica-MEC/DED	1976	43	CX.08/PT.04
02.01.00.09-010	Decreto sobre a obrigatoriedade da educação física no ensino médio e primário	-	2	CX.08/PT.09
02.01.00.09-011	Boletins de legislação do CONSAE (Consultoria e Administração de Ensino)	1976	117	CX.54/PT.11
02.01.00.09-012	Estatuto da EEF/UFMG; Ministério da Educação e Cultura - Anteprojeto de regimento Decreto-lei	1968-1972	71	CX.39/PT.05

Função: **Direção**

Atividade: -

Área de identificação

Código de referência **02.01.00.10**

Título **Item documental avulso**

Data(s) **1970**

Nível de descrição **Série**

Dimensão e suporte **0,01 m**

Área de conteúdo e estrutura

Âmbito e conteúdo

A série é composta por um documento baseado no Decreto-Lei nº 705, de 25 de julho de 1969, que determina a obrigatoriedade da prática da Educação Física em todos os níveis e ramos de escolarização, com predominância esportiva no ensino superior.

Código de Arranjo	Identificação	Data-limite	Nº de folhas	Localização
02.01.00.10-001	Publicação da Reitoria da UFMG-“A atividade física na UFMG”	1970	14	CX.08/PT.11

Função: **Direção**

Atividade: -

Área de identificação

Código de referência **02.01.00.11**

Título **Congregação - correspondências, convênios, declarações e normativas**

Data(s) **1978- 1980**

Nível de descrição **Série**

Dimensão e suporte **0,45 m**

Área de conteúdo e estrutura

Âmbito e conteúdo

A seguinte série, reunida em um conjunto documental intitulado Pasta da Congregação, inclui resoluções, convocatórias; correspondências; termo de compromisso entre a administração do estádio de Minas Gerais – ADEMG e a UFMG para administração do Palácio dos Esportes; editais; atas das eleições para representação dos servidores administrativos na congregação; apresentação de procedimentos de prestação de contas; pareceres; declarações; entre outros.

Código de Arranjo	Identificação	Nº de folhas	Data-limite	Localização
02.01.00.11-001	Correspondências, convocações, declarações recebidas e expedidas pela Congregação	64	1978-1980	CX.34/PT.02

Área de identificação

Código de referência **02.02.00.00**

Título **Ensino**

Data(s) **1961-1982**

Nível de descrição **Função**

Dimensão e suporte: **1,70 m**

Área de conteúdo e estrutura

Âmbito e conteúdo

A função Ensino reúne documentos relativos às atividades pedagógicas e de formação da Escola de Educação Física da Universidade Federal de Minas Gerais. É vasta a documentação relativa aos processos avaliativos, tanto para o ingresso – vestibular – quanto para aprovações ao longo da formação. São encontrados conjuntos relativos aos vários cursos ofertados no período, merecendo destaque o PREMEN. Constam normativas e procedimentos afeitos à organização curricular.

Função: **Ensino**
Atividade: **Cursos**

Área de identificação
Código de referência **02.02.01.01**
Título **Dossiês**
Data(s) **1961-1982**
Nível de descrição **Série**
Dimensão e suporte **1,21 m**

Área de conteúdo e estrutura
Âmbito e conteúdo

A série é composta por dossiês de temas diversos, relacionados ao curso de Educação Física. Esses conjuntos foram produzidos e acumulados pelos órgãos diretores, cada dossiê possui organicidade própria. Alguns dos temas são: Projeto de Reforma Curricular do curso de Educação Física, Programa do Curso de Educação Física e Curso de Especialização em Biomecânica Desportiva; Concursos de habilitação e vestibular, Curso de Licenciatura de curta duração (PREMEN) contendo vestibular, documentação relativa à coordenação, relatórios e programação pedagógica do curso, disciplina de Educação Física A e B, entre outros.

Código de Arranjo	Identificação do Dossiê	Ano	Nº de folhas	Localização
02.02.01.01-001	Concurso de Habilitação Concurso Vestibular 1970: Resultado de prova, lista de comparecimento; Segundo Concurso de Habilitação-1961: Ata de exames; relação dos candidatos classificados; relação das bancas examinadoras; calendário organizado para realização dos exames; Documentos dos candidatos: atestado, certidão de nascimento, histórico escolar, diploma, certificado de conclusão de curso	1961 - 1970	948	CX.44/PT.02
02.02.01.01-002	PREMEN-Programa de Expansão e Melhoria do Ensino Originais das provas escritas e gabaritos-1973 (PT.02) Ofício; Plano de licenciatura de curta duração em regime intensivo, destinado à formação de professores de educação física para o 1º ciclo médio. 1970 (PT.03) Programa de ginástica para o curso de reciclagem; Ofícios; Quadro de organização dos GT's; Listagem por ordem de inscrição; Assistência médica especializada à educação física e aos desportos; Relação de alunos do curso superior de educação física; Minuta de convênio; Concurso vestibular aos cursos de licenciatura de curta duração; Correspondência; Relação do pessoal que participou da aplicação do Exame Médico Especial; Resultado do "Exame Médico especial" dos candidatos ao Curso de Educação Física; Relatório sobre seleção; Quadro demonstrativo das despesas efetuadas e necessidades previstas - Licenciatura de curta duração; 1970-1974 (PT.04) Edital de recrutamento de candidatos; ofícios; parecer; plano de licenciatura de curta duração; recortes de jornal; 1970-1971 (PT.05) Instruções aos agentes de recrutamento; prova de conhecimentos gerais; ofícios; recortes de jornal ; instruções de prova; normas gerais de recrutamento; 1971-1973 (PT.06)	1970 - 1974	535	CX.11/PT.02-09

	<p>Ofícios; apostila; termos de convênio; cálculos de custo; quadro orçamentário; cópia de diário oficial; minuta de contabilidade; radiograma; planilhas de pagamento; edital com anexos. 1972-1973 (PT.07)</p> <p>Quadros de horários e de disciplinas; relação de alunos; ofícios; relação de coordenadores e professores; folheto da missa de formatura; orientações para o concurso vestibular; recorte de jornal; orientações e quadros de pessoal para o concurso; termos de responsabilidade. 1973-1974 (PT.08)</p> <p>Lista de alunos turma masculina e turma feminina; fichas de controle por disciplina; relação de documentos; ofícios; demonstrativos de despesas; termo de convênio; planilha orçamentária do programa; radiograma; cálculo de custo; contrato de locação; parecer sobre o convênio. 1973-1976 (PT.09)</p>			
02.02.01.01-003	<p>PREMEN</p> <p>Concurso vestibular para o PREMEN: provas</p> <p>-Plano de curso</p> <p>-Programação</p> <p>-Folha de respostas.</p>	1972 - 1973	1272	CX.45/PT.01 CX.46/PT.01
02.02.01.01-004	<p>Mudança Curricular</p> <p>Correspondência; Portaria ministerial; Parecer; Funções da universidade na implantação do ensino de 1º e 2º graus; Justificativa; Programa do Curso Internacional de Educação Física e Desportos; Ofício; Bibliografia sobre currículo de escola superior</p>	1972 - 1973	54	CX.12/PT.01
02.02.01.01-005	<p>Reforma curricular</p> <p>1ª parte: Histórico do 1º e 2º projetos: proposta de alteração dos currículos e cargas horárias; Ofícios; currículo do curso de educação física; relatório. (PT.04)</p> <p>2ª parte: Participação percentual das áreas de formação do currículo; composição percentual do currículo pleno; disciplinas do ICB/disciplinas do departamento de Educação Física; índice em relação aos setores de formação da aluna; anotações; gráficos; distribuição percentual das disciplinas por unidades e pelas áreas dos currículos mínimo e pleno-masculino; distribuição percentual das disciplinas por unidades e pelas áreas dos currículos mínimo e pleno-feminino; índice de disciplinas do ICB e do Departamento de Educação Física; apontamentos para mudanças do currículo; durações das disciplinas e números de créditos; currículo de licenciatura plena do curso de educação física; quadros demonstrativos-feminino e masculino; alterações havidas com as disciplinas do currículo atual masculino; distribuição percentual das disciplinas por unidades e pelas áreas curriculares-femininas e masculinas. (PT.05)</p> <p>3ª parte: Justificativas; disciplinas; índice da área feminina; disciplinas que integram o currículo; classificação das disciplinas; classificação das disciplinas por unidades e departamentos; currículo de licenciatura plena-masculino/feminino; distribuição das disciplinas por períodos; disciplinas do departamento de esportes; alterações havidas com as disciplinas do currículo atual-masculino/feminino. (PT.06)</p> <p>4ª parte: Grade curricular dos departamentos: educação física, esportes, morfologia, biologia geral, fisiologia, biofísica, ciências aplicadas à educação, métodos e técnicas de ensino, psicologia, administração escolar, aparelho locomotor, licenciatura feminina de curta duração, licenciatura feminina, licenciatura masculina de</p>	1972 - 1975	21	CX.10/PT.04-09

	<p>curta duração, licenciatura masculina; currículo do curso de educação física; propostas de alterações dos currículos e cargas horárias do curso de educação física; ampliação do curso de educação física para 4 anos; ofício número 03/72-parecer nº 006/72; histórico; questionário aos alunos dos períodos: 1º, 4º e 6º; ofício nº 195/75; cartas; ofício nº 107/75. (PT.07)</p> <p>5ª parte (A)-Correspondências; ofícios; reformulação do currículo da EEF; ementário do curso de educação física; currículo do curso de educação física feminino/masculino; proposta de alteração dos currículos e cargas horárias do curso de educação física; ofício circular; relatório.</p> <p>(B)-Currículo novo: ofício; currículo do curso de educação física-8 períodos-masculino e feminino; novo currículo para reformulação; horários de aulas disponíveis; reformulação do currículo; disciplinas: carga-crédito; ementário do curso de educação física; datas relevantes à modificação do currículo; agenda das reuniões da comissão.</p> <p>(C)-Currículo de 8 períodos-feminino/masculino; lista de professores presentes à reunião do dia 6/10/75 para esclarecimento da modificação do curso de educação física; curso de educação física-licenciatura feminino/masculino; ementário do curso de educação física; proposta de alteração dos currículos e cargas horárias; seminário sobre a responsabilidade da universidade na formação de professores de 1º e 2º graus: relatório; currículo pleno: disciplinas obrigatórias, disciplinas eletivas gímnico; correspondências; ofícios; ementas; estatuto do conselho de diretores de escolas de educação física brasileiras. (PT.08)</p> <p>(D)-Currículo da escola de educação física-UFRGS; função de ensino superior de Pernambuco; plano do Minas Tênis Clube para reformulação do esporte brasileiro; a sistemática do curso de licenciatura em educação física e técnico de desportos da Universidade Federal de Pernambuco; reformulação estrutural e curricular de educação física da escola superior integrada de educação física e técnicas desportivas de Guarulhos/SP; quadro de disciplinas.</p> <p>6ª parte: ofício; carta; portaria; edital de inscrição; circular; relação dos candidatos à bolsa de trabalho do Centro Esportivo Universitário; entrevista pessoal aos candidatos à bolsa de trabalho oferecida pela FUMP; relatório; resolução; edital; ofício circular. (PT.09)</p>			
02.02.01.01-006	<p>Projeto de Reforma Curricular do Curso de Educação Física (Contém Capa Dura) -Justificativas gerais e específicas</p> <ul style="list-style-type: none"> -Comissão -Área Masculina (currículos, disciplinas, alterações curriculares) -Área Feminina (currículos e disciplinas) -Participação percentual das áreas de formação no currículo -Composição percentual do currículo pleno -Teoria e prática dentro do currículo pleno -Distribuição das disciplinas por períodos (masculino) -Distribuição das disciplinas por períodos (feminino) -Declarações 	1976	74	CX.08/PT.12

02.02.01.01-007	<p>Programas do Curso de Educação Física (Contém Capa Dura) -Disciplinas do curso por unidades da UFMG</p> <ul style="list-style-type: none"> -Departamento de Ed. Física (ementa da disciplina Biometria) -Departamento de Ed. Física (ementa da disciplina Fundamentos Biofísicos da Cinesiologia) -Departamento de Ed. Física (ementa da disciplina Cinesiologia aplicada à Educação Física) -Departamento de Ed. Física (ementa da disciplina Introdução à Ginástica) -Departamento de Ed. Física (ementa da disciplina Ginástica: métodos) -Departamento de Ed. Física (ementa da disciplina Ginástica de Formação Orgânica e Desportiva) -Departamento de Ed. Física (ementa da disciplina Ginástica Rítmica Desportiva Básica) -Departamento de Ed. Física (ementa da disciplina Ginástica Rítmica Desportiva Escolar) -Departamento de Ed. Física (ementa da disciplina Ginástica Rítmica Desportiva com Elementos) -Departamento de Ed. Física (ementa da disciplina Rítmica Básica) -Departamento de Ed. Física (ementa da disciplina Dança Elementar) -Departamento de Ed. Física (ementa da disciplina Rítmica Coreográfica) -Departamento de Ed. Física (ementa da disciplina Teoria da Recreação) -Departamento de Ed. Física (ementa da disciplina Prática da Recreação) -Departamento de Ed. Física (ementa da disciplina Higiene Aplicada à Educação Física) -Departamento de Ed. Física (ementa da disciplina Socorros Urgentes) -Departamento de Ed. Física (ementa da disciplina Esforço Físico I) -Departamento de Ed. Física (ementa da disciplina Fisioterapia Aplicada à Educação Física) -Departamento de Esportes (ementa da disciplina Atletismo: Corridas e Marchas) -Departamento de Esportes (ementa da disciplina Atletismo: Corridas e Marchas) -Departamento de Esportes (ementa da disciplina Atletismo: Saltos) -Departamento de Esportes (ementa da disciplina Atletismo: Lançamentos) -Departamento de Esportes (ementa da disciplina Introdução à Ginástica Olímpica) -Departamento de Esportes (ementa da disciplina Ginástica Olímpica: Evolução Técnica) -Departamento de Esportes (ementa da disciplina Atletismo: Regulamentação e Competições) -Departamento de Esportes (ementa da disciplina Iniciação à Natação) -Departamento de Esportes (ementa da disciplina Natação: Aprimoramento Técnico) -Departamento de Esportes (ementa da disciplina Natação: Treinamento e Direção) -Departamento de Esportes (ementa da disciplina Iniciação ao Basquetebol) -Departamento de Esportes (ementa da disciplina 	1976	167	CX.08/PT.13
-----------------	---	------	-----	-------------

	<p>Basquetebol: Aprimoramento Técnico)</p> <p>-Departamento de Esportes (ementa da disciplina Basquetebol: Treinamento e Direção)</p> <p>-Departamento de Esportes (ementa da disciplina Iniciação ao Handebol)</p> <p>-Departamento de Esportes (ementa da disciplina Handebol: Aprimoramento Técnico)</p> <p>-Departamento de Esportes (ementa da disciplina Handebol: Treinamento e Direção) -Departamento de Esportes (ementa da disciplina Iniciação ao Voleibol)</p> <p>-Departamento de Esportes (ementa da disciplina: Voleibol: Aprimoramento Técnico)</p> <p>-Departamento de Esportes (ementa da disciplina Voleibol: Treinamento e Direção)</p> <p>-Departamento de Esportes (ementa da disciplina Iniciação ao Futebol)</p> <p>-Departamento de Esportes (ementa da disciplina: Futebol: Aprimoramento Técnico)</p> <p>-Departamento de Esportes (ementa da disciplina Futebol: Treinamento e Direção)</p> <p>-Departamento de Esportes (ementa da disciplina Iniciação ao Judô)</p> <p>-Departamento de Esportes (ementa da disciplina: Judô: Aprimoramento Técnico)</p> <p>-Departamento de Esportes (ementa da disciplina Judô: Treinamento e Direção)</p> <p>-Departamento de Esportes (ementa da disciplina Esportes Complementares A)</p> <p>-Departamento de Esportes (ementa da disciplina Esportes Complementares B)</p> <p>-Departamento de Esportes (ementa da disciplina Métodos e Processos de Treinamento)</p> <p>-Departamento de Esportes (ementa da disciplina História, Sociologia e Deontologia da Educação Física)</p> <p>-Departamento de Esportes (ementa da disciplina Organização e Administração da Educação Física)</p> <p>-Departamento de Esportes (ementa da disciplina Esgrima)</p> <p>-Departamento de Esportes (ementa da disciplina Estudos de Problemas Brasileiros A)</p> <p>-Departamento de Esportes (ementa da disciplina Estudos de Problemas Brasileiros B)</p>			
02.02.01.01-008	<p>Projeto de Reforma Curricular do Curso de Educação Física (Contém Capa Dura) -Comissão</p> <p>-Declarações</p> <p>-Justificativa Geral e Específicas</p> <p>-Área Masculina (currículos, disciplinas, quadro de distribuição percentual por unidades e áreas dos currículos pleno e mínimo, alterações curriculares, distribuição das disciplinas por períodos)</p> <p>-Área Feminina (currículos, disciplinas, distribuição das disciplinas por períodos)</p> <p>-Participação percentual das áreas de formação no currículo</p> <p>-Composição percentual do currículo pleno</p> <p>-Teoria e prática dentro do currículo pleno</p> <p>-Distribuição das disciplinas por períodos (feminino)</p> <p>-Ementário das disciplinas que compõem o currículo do curso de Educação Física</p> <p>-Objetivos das disciplinas que compõem o currículo do curso de Educação Física</p>	1976	108	CX.08/PT.14
02.02.01.01-009	Curso de Especialização em Biomecânica Desportiva	1976	1279	

	<p>Folha de pagamento;1976 (CX.08/PT.15)</p> <p>Disciplina Didática: Apresentação;1976 (CX.08/PT.16)</p> <p>Disciplina Didática: Unidade I-A;-Planejamento de Ensino e Avaliação;1976 (CX.08/PT.17)</p> <p>Disciplina Didática: Unidade I-B;-Processo Didático e Plano de Curso;1976 (CX.09/PT.01)</p> <p>Disciplina Didática: Unidade II;-Objetivos de ensino;- Artigos;1976 (CX.09/PT.02)</p> <p>Disciplina Didática: Unidade III;-Parâmetros da avaliação;-Etapas para análise de itens;-Artigos;- Avaliação;-Avaliação da aprendizagem;-Planejamento de prova;-Modalidades de avaliação;-Cuidados que se deve ter na elaboração de questões objetivas;-Questões objetivas para análise;1976 (CX.09/PT.03)</p> <p>Disciplina Didática: Unidade IV;-Módulos de aprendizagem;-Metodologia científica;-Princípios de instrução programada;1976 (CX.09/PT.04)</p> <p>Apostila: Curso de aperfeiçoamento em atividades físico-desportivas;1976 (CX.09/PT.05)</p> <p>Apostila: Cinemática;1976;CX.09/PT.06</p> <p>Programa e apresentação da disciplina biomecânica desportiva;1976 (CX.09/PT.07)</p> <p>Apostila: Biomecânica/Cinemetria Biomecânica;1976 (CX.09/PT.08)</p> <p>Apostila: Velocidade, movimento e problemas;1976 (CX.09/PT.09)</p> <p>Apostila: Gráficos;1976 (CX.09/PT.10)</p> <p>Apostila: A posição dos eixos dos membros do corpo humano;1976 (CX.09/PT.11)</p> <p>Apostila: Centro de massa ou centro de gravidade;1976 (CX.09/PT.12)</p> <p>Disciplina Fisiologia do Esforço: ;-Apostila: Organização do Sistema Nervoso;1976 (CX.09/PT.13)</p> <p>Pagamentos;1976 (CX.09/PT.14)</p> <p>Disciplina Cinesiologia Aplicada à Educação Física;- Texto linear aplicado: “Os músculos: tipos, propriedades e contrações”;1976 (CX.09/PT.15)</p> <p>Ofícios enviados pela Escola de Educação Física à própria UFMG;1976 (CX.09/PT.16)</p> <p>Ofícios enviados pela Escola de Educação Física a órgãos externos à UFMG (1976;CX.09/PT.17)</p> <p>Ofícios recebidos pela Escola de Educação Física de órgãos internos à UFMG (1976;CX.09/PT.18)</p> <p>Ofícios recebidos pela Escola de Educação Física de órgãos externos à UFMG (1976;CX.09/PT.19)</p> <p>Documentos relacionados a carga horária do curso ao corpo docente;1976 (CX.09/PT.20)</p> <p>Relatório final do curso emitido pelo coordenador do mesmo e pelo diretor da Escola de Educação Física;1976 (CX.09/PT.21)</p> <p>Provas finais de todas as disciplinas do curso (anexo do relatório);1976 (CX.10/PT.01)</p> <p>Documentos relativos ao corpo discente;1976 (CX.10/PT.02)</p> <p>Documentos referentes à criação e a administração do curso;1976 (CX.10/PT.03)</p>				<p>CX.08/PT.15-17</p> <p>CX.09/PT.01-21</p> <p>CX.10/PT.01-03</p>
02.02.01.01-010	<p>Curso de Especialização em Biomecânica Desportiva - Conjunto documental que inclui certificados, históricos, provas, trabalhos escolares, solicitações de inscrições, diplomas, formulários de matrícula dos alunos do Curso de Especialização em Biomecânica Desportiva. Documentos administrativos do curso (CX.61/PT.01); Lista dos alunos:</p>	1976	930	<p>CX.61/PT.01-16</p> <p>CX.62/PT.01-20</p>	

	<p>Adilson Ramirez Tassara (CX.61/PT.02) Afonso Carlos de Menezes Pimenta (CX.61/PT.03) Alice Almerita Machado Burkowski (CX.61/PT.04) Aloísio Alberto Nardy Pena (CX.61/PT.05) Dalton Ribeiro de Carvalho (CX.61/PT.06) Edson Pisani Martini (CX.61/PT.07) Nélio Sebastião Lemos (CX.61/PT.08) Elson Martins (CX.61/PT.09) Emerson Silami Garcia (CX.61/PT.10) Emílio Caram Júnior (CX.61/PT.11) Esmeralda de Carvalho Castro (CX.61/PT.12) Evandro de Faria Figueiredo (CX.61/PT.13) Fernando Antônio Grosso (CX.61/PT.14) Fernando Celso Xavier Moura e Castro (CX.61/PT.15) Ivany de Moura Bomfim (CX.61/PT.16) José Leão Campos Júnior (CX. 62/ PT.01) José Persequini Cunha (CX. 62/ PT.02) José Tarcísio Cavalieri (CX. 62/ PT.03) Júlio Maria Viegas Peixoto (CX. 62/ PT.04) Judith Carias de Miranda (CX. 62/ PT.05) Myriam Evelyse Mariani (CX. 62/ PT.06) Márcia Duarte de Assumpção(CX. 62/ PT.07) Mário César Cheberle Pardini (CX. 62/ PT.08) Mauro Roberto Fonseca França (CX. 62/ PT.09) Paulo Sérgio da Pieve Soares (CX. 62/ PT.10) Reginaldo Gomes Dias (CX. 62/ PT.11) Ricardo Daniel Zamorano (CX. 62/ PT.12) Serafim Martins Filho(CX. 62/ PT.13) Teresinha Ribeiro Bomfim (CX. 62/ PT.14) Willer Ferreira(CX. 62/ PT.15)</p> <p>-Diários de Classe, do Curso de Especialização em Biomecânica Desportiva, das seguintes disciplinas: Biomecânica Desportiva (CX. 62/ PT.16) Cinesiologia Aplicada à Educação Física (CX. 62/ PT.17) Didática (CX. 62/ PT.18) Elementos de Física (CX. 62/ PT.19) Estatística Aplicada ao Desporto (CX. 62/ PT.20).</p>			
02.02.01.01-011	<p>Educação Física A e B Correspondência da coordenação das disciplinas de educação física A e B -Projeto de ensino e extensão -Avaliação de participação dos monitores A e B -Fichas de avaliação do professor de Educação Física A (Auto avaliação) -Declarações -Programa de ensino -Fichas de monitoria -Relatórios de atividades</p>	1977 - 1980	302	CX.45/PT.02
02.02.01.01-012	<p>Correspondência e publicações do colegiado A-Ofícios e correspondência expedidas e recebidas; B-Ofícios; Correspondência expedidas e recebidas; Mapa de oferta de disciplina; C-Ofícios; Correspondência expedidas e recebidas; Declarações; Mapa de oferta de disciplinas;</p>	1979 - 1982	129	CX.10/PT.10
02.02.01.01-013	<p>Correspondência e publicações do colegiado D-Ofícios (cópias); Correspondência expedidas e recebidas; Declarações; E-Ofícios; Correspondência expedidas e recebidas; Declarações; Apuração do rendimento escolar; Mapa de oferta de disciplinas; Currículo do curso de Educação Física masculino/feminino; F-Ofícios; Ofícios (cópias); Correspondência expedidas e</p>	1979 - 1982	593	CX.11/PT.01

	<p>recebidas; Programa do 1º “ painel de avaliação do curso de Educação Física”; Portaria; Despacho e sindicância; Edital de convocação; Convocação; Ata de reunião do colegiado de coordenação didática do curso de E.F.; Parecer;</p> <p>G-Convocação (cópia); Correspondência; Edital de convocação; Reunião do colegiado do curso de E.F.; Relação de programas, ementa, bibliografias, objetivos relativos ao novo currículo proposto para quatro anos; Recibo;</p> <p>H-Ofícios; Correspondências; Circulares; Relação de material de consumo em estoque no almoxarifado da EEF; Manual de procedimentos; Calendário para entrega de material de consumo de uso comum; Memorando; Pareceres; Portarias; Roteiro para o preenchimento dos mapas de oferta de disciplina; Atribuições da secretária do colegiado de curso; Convocação;</p> <p>I-Guia da vida acadêmica do estudante de graduação do ICB; Guia geral do ICB;</p> <p>Relatório da Administração 1974-1977 volumes I e II</p>			
02.02.01.01-014	Curso de desenvolvimento motor - contém slide	1978	33	CX.50/PT.22
02.02.01.01-015	PREMEN Provas e gabaritos do 1º curso PREMEN 1972”	1972	149	CX.53/PT.01
02.02.01.01-016	Curso de Dança Escolar Ofícios; folha de frequência; certificados; regulamento; declarações; portarias.	1979	212	CX.54/PT.08
02.02.01.01-017	LICENCIATURA DE CURTA DURAÇÃO (PREMEN) Plano de curso; Relação nominal do pessoal; Organização da coordenação dos cursos; Plano de curso; Participação no curso PREMEN; Cronograma de execução; Planos de curso por disciplina; Distribuição das disciplinas por período; Atribuições; Calendário; Apêndice.	1973 - 1974	306	CX.54/PT.13
02.02.01.01-018	PREMEN - Relatório inicial 1º curso Organograma; Plano de curso; Relação nominal dos alunos matriculados.	1972 - 1973	179	CX.39/PT.03
02.02.01.01-019	Relação nominal de alunos 1970 Exame medico-biométrico/relação alunos que não compareceram.	1970	53	CX.55/PT.01
02.02.01.01-020	Diplomas, calendário escolar, disponibilidade de vagas	1973 - 1977	134	CX.55/PT.02

Função: **Ensino**
Atividade: **Cursos**

Área de identificação
Código de referência **02.02.01.02**
Título **Programas de curso e Planos de Ensino**
Data(s) **1967-1976**
Nível de descrição **Série**
Dimensão e suporte **0,05 m**

Área de conteúdo e estrutura
Âmbito e conteúdo

Esta série inclui programas e ementas das disciplinas ofertadas nos diversos cursos da Escola de Educação Física. Os documentos dão a ver os objetivos gerais/específicos, a distribuição das aulas e a descrição do conteúdo didático de cada disciplina.

Código de Arranjo	Identificação	Data-limite	Nº de folhas	Localização
02.02.01.02-001	Programas de disciplinas dos cursos de Educação Física: Curso Superior de Educação Física, Educação Física Infantil, Licenciatura Plena, Licenciatura de Curta Duração	1967-1973	81	CX.12/PT.06
02.02.01.02-002	Programas de disciplinas do curso de Educação Física Infantil	1970	34	CX.12/PT.03
02.02.01.02-003	Programas de disciplinas dos cursos de Educação Física: Curso Superior de Educação Física, Licenciatura de Curta Duração	1971-1974	89	CX.12/PT.07
02.02.01.02-004	Programas de disciplinas do curso de Educação Física Infantil Obs: contém uma circular e uma reportagem que não tratam do mesmo assunto	1972	22	CX.12/PT.04
02.02.01.02-005	Programas de disciplinas de prática de ensino	1973	8	CX.12/PT.05
02.02.01.02-006	Unidades de disciplinas biológicas	-	54	CX.12/PT.02
02.02.01.02-007	Programas de disciplinas (futebol de salão, atletismo...)	1968-1974	143	CX.54/PT.06
02.02.01.02-008	Programas de disciplinas (biometria, basquetebol, natação, handebol)	1967-1976	7	CX.54/PT.12
02.02.01.02-009	Programa de ginástica	1973-1874	19	CX.52/PT.69

Função: **Ensino**
Atividade: **Cursos**

Área de identificação
Código de referência **02.02.01.03**
Título **Atas**
Data(s) **1978-1979**
Nível de descrição **Série**
Dimensão e suporte **0,01 m**

Área de conteúdo e estrutura
Âmbito e conteúdo

Contém um livro de atas com registro de seis reuniões do Núcleo de Assessoramento ao Ensino realizadas na Escola de Educação Física da Universidade Federal de Minas Gerais.

Código de Arranjo	Identificação	Data-limite	Nº de folhas	Localização
02.02.01.03-001	Atas do Núcleo de Assessoramento do Ensino (N.A.E)	1978-1979	100	CX.12/PT.08

Função: **Ensino**
Atividade: **Cursos**

Área de identificação
Código de referência **02.02.01.04**
Título **Processos Avaliativos**
Data(s) **1961-1979**
Nível de descrição **Série**
Dimensão e suporte **0,03 m**

Área de conteúdo e estrutura
Âmbito e conteúdo

Essa série reúne documentação relativa a processos avaliativos realizados nos cursos ofertados pela Escola de Educação Física e nos concursos de habilitação.

Código de Arranjo	Identificação	Data-limite	Nº de folhas	Localização
02.02.01.04-001	Resultado de provas parciais e resultado de exame de segunda época	1961	04	CX.38/PT.05
02.02.01.04-002	Concurso de Habilitação, quadro de notas de candidatos	1969-1970	195	CX.38/PT.06
02.02.01.04-004	Prova final da disciplina "Futebol - Aprimoramento Técnico", ministrada pelo professor Roberto Ferreira Felicetti	1979	70	CX.12/PT.09

Função: **Ensino**
Atividade: **Cursos**

Área de identificação
Código de referência **02.02.01.05**
Título **Lista de comparecimento e Ata da prova oral**
Data(s) **1969-1971**
Nível de descrição **Série**
Dimensão e suporte **0,06 m**

Área de conteúdo e estrutura
Âmbito e conteúdo

Esta série é composta de Listas de comparecimento e atas das provas orais finais e de segunda época das disciplinas de ginástica; basquetebol; psicologia; danças; ataque e defesa; atletismo; pedagogia; organização e administração; antropologia; natação; recreação; biometria; judô; fisiologia; cinesiologia; anatomia; fisioterapia; voleibol; higiene; biologia; socorros urgência; futebol; estudos de problemas brasileiros e handebol.

Código de Arranjo	Identificação	Data-limite	Nº de folhas	Localização
02.02.01.05-001	Atas de provas orais e listas de comparecimento de diversas disciplinas	1969-1971	393	CX.39/PT.01

Função: **Ensino**
Atividade: **Cursos**

Área de identificação
Código de referência **02.02.01.06**
Título **Currículo**
Data(s) **1969-1979**
Nível de descrição **Série**
Dimensão e suporte: **0,08 m**

Área de conteúdo e estrutura
Âmbito e conteúdo

Esta série inclui currículos dos cursos oferecidos pela Escola de Educação Física, contendo as disciplinas ofertadas, carga horária de aulas práticas e teóricas, bem como a quantidade de créditos equivalente a cada disciplina; documentação relativa às propostas de reformulação curricular e itens afins; grades curriculares e ementários em vários formatos.

Código de Arranjo	Identificação	Data-limite	Nº de folhas	Localização
02.02.01.06-001	-Currículo Pleno do Curso Superior de Educação Física;	1970	13	CX.12/PT.10
02.02.01.06-002	-Apuração do rendimento escolar; -Curso Superior de Educação Física Curso pleno masculino e feminino -Seminário sobre a responsabilidade da universidade na formação de professores de 1º e 2º graus -Currículo pleno de adaptação para os alunos matriculados na atual 2ª série;	1971	22	CX.12/PT.11
02.02.01.06-003	-Currículo Pleno do Curso Superior de Educação Física; -Currículo do Curso de Educação Física Infantil; -Currículo do Curso de Educação Física; -Estrutura curricular de graduação; -Conselho de Graduação de Educação Física- Licenciatura feminina - curta duração; -Recomendação 02/72 (dispõe a respeito de elaboração de currículos e complementa a recomendação 01/71); -Licenciatura em 1º e 2º graus em "Educação Física"; -Seminário sobre a responsabilidade da universidade na formação de professores de 1º e 2º graus; -Circular C.G. nº 03/72; -Recomendação nº 1/71; -Processo do Conselho de Graduação 003/72; -Proposta de novo currículo para o Curso de Educação Física; -Fotocópias dos documentos remetidos à reitoria relativos à proposta de alteração dos currículos dos cursos de educação física; -Proposta de alteração dos currículos e cargas horárias do Curso de Educação Física; -Seminário Internacional sobre a Tecnologia Curricular: Política de melhoria do ensino superior da UFMG; Teoria do currículo e metodologia para sua elaboração ou reformulação; -Quadros referentes a duração (h/aula) e número de créditos; -Novo currículo de licenciatura plena do curso de educação física feminino;	1971-1976	219	CX.12/PT.14

	-Currículo do Curso de Educação Física; -Processo Conselho de Graduação 019/76.			
02.02.01.06-004	-Processos nº 903/78 e nº 1921/79 - Solicitação do Departamento de Esportes e de alunos do Curso de Educação Física para a criação de uma nova disciplina; -Resoluções.	1972-1979	45	CX.12/PT.16
02.02.01.06-005	-Projeto de modernização do sistema acadêmico; -Bases para reformulação de currículos e programas para ensino fundamental: objetivos e desenvolvimento de matérias.	1974	19	CX.12/PT.12
02.02.01.06-006	-Ementário do curso de educação física; (Cópia) -Ofício; (Cópia) Currículo pleno do Curso de Educação Física diplomados de 1974; (Cópia) -Relatório: Ampliação do curso de Educação Física para 4 anos; (Cópia) -Relatório.	1974	24	CX.12/PT.13
02.02.01.06-007	-Livro "Currículo e programas: curso de Educação Física"	1977	265	CX.12/PT.15
02.02.01.06-008	-Grade curricular dos departamentos: EFI Educação Física; ESP Esportes Obs: documentos dobrados.	-	8	CX.12/PT.17
02.02.01.06-009	Currículo do Curso Superior de Educação Física e do Curso de Educação Física Infantil Obs: contém 2 cadernos de resoluções (1969 e 1970)	1969-1973	75	CX.52/PT.70

Função: **Ensino**
Atividade: **Cursos**

Área de identificação
Código de referência **02.02.01.07**
Título **Item documental avulso**
Data(s) **1970**
Nível de descrição **Série**
Dimensão e suporte: **0,01 m**

Área de conteúdo e estrutura
Âmbito e conteúdo

Documento que estipula a aferição do rendimento escolar de acordo com as normas gerais estabelecidas na Resolução n° 09, de 29 de agosto de 1969 da Coordenação de Ensino e Pesquisa da UFMG.

Código de Arranjo	Identificação	Data-limite	Nº de folhas	Localização
02.02.01.07-001	Norma sobre apuração do rendimento escolar	1970	2	CX.13/PT.01

Função: **Ensino**
Atividade: **Cursos**

Área de identificação
Código de referência **02.02.01.08**
Título **Correspondências do Colegiado e da Seção de Ensino**
Data(s) **1973-1977**
Nível de descrição **Série**
Dimensão e suporte **0,02 m**

Área de conteúdo e estrutura
Âmbito e conteúdo

Essa série reúne correspondência emitida e recebida pela Seção de Ensino e pelo Colegiado, sobre assuntos ligados ao funcionamento do Curso de Educação Física. A documentação inclui anexo relativo ao Projeto de Modernização do Sistema Acadêmico da Escola de Educação Física.

Código de Arranjo	Identificação	Data-limite	Nº de folhas	Localização
02.02.01.08-001	Correspondências emitidas e recebidas. Assuntos: diplomas, calendários escolares, disponibilidade de vagas, entre outros.	1973-1977	151	CX.40/PT.01

Função: **Ensino**
Atividade: **Cursos**

Área de identificação
Código de referência **02.02.01.09**
Título **Coordenação de Ensino**
Data(s) **1969-1977**
Nível de descrição **Série**
Dimensão e suporte **0,11 m**

Área de conteúdo e estrutura
Âmbito e conteúdo

Esta série contém planejamentos de ensino; planos de aula; quadros de horário e correspondências da Coordenação Geral de Ensino.

Código de Arranjo	Identificação	Data-limite	Nº de folhas	Localização
02.02.01.09-001	Planejamento de ensino, planos e horários	1969-1972	145	CX.52/PT.71
02.02.01.09-002	Planos e horários	1971	83	CX.55/PT.05
02.02.01.09-003	Planos e horários	1972-1973	161	CX.58/PT.01
02.02.01.09-004	Quadros de horários e correspondências	1972-1974	109	CX.58/PT.02
02.02.01.09-005	Quadros de horários e correspondências	1974	73	CX.58/PT.03
02.02.01.09-006	Quadros de horários	1975-1977	74	CX.58/PT.04

Função: **Ensino**
Atividade: **Admissão de alunos**

Área de identificação
Código de referência **02.02.02.01**
Título **Dossiês**
Data(s) **1966-1977**
Nível de descrição **Série**
Dimensão e suporte **0,04 m**

Área de conteúdo e estrutura
Âmbito e conteúdo

A série é composta por dossiês de temas relacionados ao vestibular, com ênfases na gestão administrativa dos concursos e nas avaliações físicas dos candidatos – prova inclusa no processo seletivo. Cada dossiê possui especificidade temática própria.

Código de Arranjo	Identificação	Data-limite	Nº de folhas	Localização
02.02.02.01-001	Vestibular e Concurso de Habilitação -Ofício e circular -Recorte de jornal -Resoluções -Edital -Correspondência -Currículo Vitæ -Análise de Currículo -Resultados do concurso para admissão de professores -Plano de aula	1966-1977	225	CX.39/PT.02
02.02.02.01-002	Vestibular-Exame Médico Especial -Ofícios -Relatório -Relação de material existente -Artigo -Descrição do exame médico especial -Relação de professores e funcionários que irão trabalhar no vestibular/1973 -Funcionários que desejam trabalhar no vestibular de 1973 -Resultados do exame médico especial -Testes de aptidão física	1969-1977	42	CX.13/PT.03
02.02.02.01-003	Vestibular-Verificação das Condições Físicas para o Concurso de Ed. Física -Ofícios -Previsão de custos dos exames de avaliação -Relação do pessoal -Relação de candidatos inscritos -Portaria do MEC -Antropometria -Testes de habilidade motora -Plano de realização -Resultados -Síntese conclusiva da coordenação geral	1975-1976	59	CX.13/PT.02

Função: **Ensino**
Atividade: **Admissão de alunos**

Área de identificação
Código de referência **02.02.02.02**
Título **Processos avaliativos de admissão no vestibular**
Data(s) **1969-1972**
Nível de descrição **Série**
Dimensão e suporte **0,04 m**

Área de conteúdo e estrutura
Âmbito e conteúdo

Nessa série encontram-se exames e mapas gerais (lista de candidatos) dos processos de seleção de candidatos para os cursos oferecidos pela Escola de Educação Física de Minas Gerais.

Código de Arranjo	Identificação	Ano	Nº de folhas	Localização
02.02.02.02-001	Resultados de Provas do Concurso de Habilitação para o Curso de Educação Física Infantil Feminino	1969	5	CX.13/PT.04
02.02.02.02-002	Resultados de Provas do Concurso de Habilitação para o Curso de Educação Física Infantil Masculino	1969	6	CX.13/PT.05
02.02.02.02-003	Concurso de Vestibular Mapa geral masculino	1970	5	CX.13/PT.06
02.02.02.02-004	Superior feminino Concurso de vestibular Mapa geral	1970	10	CX.13/PT.07
02.02.02.02-005	Concurso de vestibular Infantil Mapa geral	1970	6	CX.13/PT.08
02.02.02.02-006	Índice das provas práticas Prova de Português Regulamento do vestibular	1970- 1971	13	CX.13/PT.09
02.02.02.02-007	Lista de comparecimento das provas práticas de concurso de vestibular	1972	244	CX.42/PT.04

Função: **Ensino**
Atividade: **Admissão de alunos**

Área de identificação
Código de referência **02.02.02.03**
Título **Requerimentos de inscrição**
Data(s) **1970**
Nível de descrição **Série**
Dimensão e suporte **0,03 m**

Área de conteúdo e estrutura
Âmbito e conteúdo:

Esta série reúne documentos relativos à inscrição de candidatos ao Curso de Educação Física: ficha de inscrição, recibos de pagamento ou depósito, certidão de nascimento, título eleitoral, fotografias 3x4, atestado de saúde/situação médica e histórico escolar. Está organizada em pastas por identificação nominal, incluindo o curso pleiteado.

Código de Arranjo	Identificação	Data-limite	Nº de folhas	Localização
02.02.02.03-001	Joana Deltrus Holz Neto-Curso Superior de Ed. Física	1970	1	CX.13/PT.10
02.02.02.03-002	Magda Regina Diniz Corrêa-Curso Superior de Ed. Física	1970	2	CX.13/PT.11
02.02.02.03-003	Márcia das Graças Borboleta Silva-Curso Superior de Ed. Física	1970	3	CX.13/PT.12
02.02.02.03-004	Márcia Paiva de Oliveira-Curso Educação Física Infantil	1970	3	CX.13/PT.13
02.02.02.03-005	Márcia Rosana Lobão Guedes-Curso Superior de Ed. Física	1970	2	CX.13/PT.14
02.02.02.03-006	Marco Antônio Comini Christófaru-Curso Superior de Ed. Física	1970	2	CX.13/PT.15
02.02.02.03-007	Margareth de Ornelas Toledo-Curso Superior de Ed. Física	1970	4	CX.13/PT.16
02.02.02.03-008	Margarida Maria Toledo-Curso Superior de Ed. Física	1970	2	CX.13/PT.17
02.02.02.03-009	Maria da Graça Fontes de Paula Ricardo-Curso Superior de Ed. Física	1970	4	CX.13/PT.18
02.02.02.03-010	Maria das Graças de Miranda e Silva-Curso Superior de Ed. Física	1970	5	CX.13/PT.19
02.02.02.03-011	Maria das Graças Ribeiro Curso Superior de Ed. Física	1970	1	CX.13/PT.20
02.02.02.03-012	Maria de Lourdes Paixão Curso de Educação Física Infantil	1970	3	CX.13/PT.21
02.02.02.03-013	Maria Eurípedes de Rezende-Curso Superior de Ed. Física	1970	1	CX.13/PT.22
02.02.02.03-014	Maria Geralda Oliva de Souza-Curso de Educação Física Infantil	1970	1	CX.13/PT.23
02.02.02.03-015	Maria Gertrudes Mendes Vieira-Curso Superior de Ed. Física	1970	5	CX.13/PT.24
02.02.02.03-016	Maria Helena Fernandes-Curso Superior de Ed. Física	1970	2	CX.13/PT.25
02.02.02.03-017	Maria Helena Maciel Gomes-Curso Educação Física Infantil	1970	2	CX.13/PT.26
02.02.02.03-018	Maria Helena Santos-Curso Superior de Ed. Física	1970	2	CX.13/PT.27
02.02.02.03-019	Maria Heliana Lopes de Vasconcelos-Curso Superior de Ed. Física	1970	2	CX.13/PT.28
02.02.02.03-020	Maria Izaura Barone Amaral-Curso Superior de Ed. Física	1970	1	CX.13/PT.29
02.02.02.03-021	Maria José André Caran-Curso Superior de Ed. Física	1970	3	CX.13/PT.30
02.02.02.03-022	Maria Ortélia de Castro-Curso Superior de Ed. Física	1970	3	CX.13/PT.31
02.02.02.03-023	Maria Silva de Moraes-Curso de Educação Física Infantil	1970	6	CX.13/PT.32
02.02.02.03-024	Maria Stael Horta Murta-Curso Superior de Ed. Física	1970	3	CX.13/PT.33
02.02.02.03-025	Maria Thereza Rodrigues da Conceição-Curso Superior de Ed. Física	1970	2	CX.13/PT.34
02.02.02.03-026	Maria Ubaldina Pena Freitas-Curso de Educação Física Infantil	1970	6	CX.13/PT.35
02.02.02.03-027	Marilice Muzzi Guastaferru-Curso de Educação Física Infantil	1970	4	CX.13/PT.36
02.02.02.03-028	Marília Braga Perdigão-Curso Superior de Ed. Física	1970	1	CX.13/PT.37
02.02.02.03-029	Marília Medina dos Santos-Curso Superior de Ed. Física	1970	4	CX.13/PT.38
02.02.02.03-030	Marília Salomé da Costa-Curso de Educação Física Infantil	1970	2	CX.13/PT.39
02.02.02.03-031	Marisa de Paiva Franco-Curso de Educação Física Infantil Obs: Documento com fita adesiva	-	4	CX.13/PT.40
02.02.02.03-032	Maristela Machado-Curso Superior de Ed. Física	1970	2	CX.13/PT.41

02.02.02.03-033	Marlene Maciel da Silveira-Curso Superior de Ed. Física	1970	3	CX.13/PT.42
02.02.02.03-034	Marley Orro Alves-Curso Superior de Ed. Física	1970	2	CX.13/PT.43
02.02.02.03-035	Milene Malaguth Mendonça-Curso Superior de Ed. Física	-	2	CX.13/PT.44
02.02.02.03-036	Nádja Azevedo Fernandes-Curso de Educação Física Infantil	1970	5	CX.13/PT.45
02.02.02.03-037	Nancy Salomão Ferreira-Curso de Educação Física Infantil	1970	5	CX.13/PT.46
02.02.02.03-038	Nery de Aguiar e Souza-Curso Superior de Ed. Física	1970	6	CX.13/PT.47
02.02.02.03-039	Neusa da Silva Jorge-Curso de Educação Física Infantil	1970	5	CX.13/PT.48
02.02.02.03-040	Neusa Resende -Curso Superior de Ed. Física	1970	3	CX.13/PT.49
02.02.02.03-041	Nice de Aquino-Curso de Educação Física Infantil	1970	2	CX.13/PT.50
02.02.02.03-042	Nilva Maria Rodrigues-Curso Superior de Ed. Física	1970	4	CX.13/PT.51
02.02.02.03-043	Nilza Maria Batista-Curso de Educação Física Infantil	1970	2	CX.13/PT.52
02.02.02.03-044	Paulo Rodarte Ribeiro-Curso Superior de Ed. Física	1970	2	CX.13/PT.53
02.02.02.03-045	Regina Maria Alves Ferreira-Curso Superior de Ed. Física	1970	2	CX.13/PT.54
02.02.02.03-046	Rosa Maria Ferreira-Curso Superior de Ed. Física	1970	4	CX.13/PT.55
02.02.02.03-047	Rosely de Araújo Oliveira Moreira-Curso de Educação Física Infantil	1970	2	CX.13/PT.56
02.02.02.03-048	Ruth Cordoval -Curso Superior de Ed. Física	1970	2	CX.13/PT.57
02.02.02.03-049	Saul Santos de Oliveira-Curso Superior de Ed. Física	1970	4	CX.13/PT.58
02.02.02.03-050	Selma Tereza Holz-Curso Superior de Ed. Física	1970	1	CX.13/PT.59
02.02.02.03-051	Sheila Kate Pessali Fontes Boa-Curso Superior de Ed. Física	-	3	CX.13/PT.60
02.02.02.03-052	Silvia Suely Silva-Curso Superior de Ed. Física	1970	5	CX.13/PT.61
02.02.02.03-053	Suelena Elsie de Magalhães-Curso Superior de Ed. Física	1970	6	CX.13/PT.62
02.02.02.03-054	Sylvia Maria Salles Barbosa-Curso Superior de Ed. Física	1970	4	CX.13/PT.63
02.02.02.03-055	Tânia Fátima Oliveira Faria-Curso Superior de Ed. Física	-	5	CX.13/PT.64
02.02.02.03-056	Tarcisio Silvério Nardy Pena-Curso Superior de Ed. Física	1970	2	CX.13/PT.65
02.02.02.03-057	Terezinha Maria Cardoso França-Curso Superior de Ed. Física	1970	2	CX.13/PT.66
02.02.02.03-058	Tomaz Porto -Curso Superior de Ed. Física	1970	2	CX.13/PT.67
02.02.02.03-059	Valéria das Dores Teixeira-Curso Superior de Ed. Física	1970	2	CX.13/PT.68
02.02.02.03-060	Valma Lúcia Ramos-Curso Superior de Ed. Física	1970	2	CX.13/PT.69
02.02.02.03-061	Vera Lúcia Milagres-Curso de Educação Física Infantil	1970	2	CX.13/PT.70
02.02.02.03-062	Vera Maria Cordeiro-Curso Superior de Ed. Física	1970	3	CX.13/PT.71
02.02.02.03-063	Vera Maria de Queiróz-Curso Superior de Ed. Física	1970	2	CX.13/PT.72
02.02.02.03-064	Veríssimo Soares Silva-Curso Superior de Ed. Física	1970	3	CX.13/PT.73
02.02.02.03-065	Vicentina Pinto de Jesus-Curso Superior de Ed. Física	1970	2	CX.13/PT.74
02.02.02.03-066	Virgílio Silveira-Curso Superior de Ed. Física	1970	2	CX.13/PT.75
02.02.02.03-067	Wagner Vieira Gomes-Curso Superior de Ed. Física	1970	2	CX.13/PT.76
02.02.02.03-068	Wilma Vassali Soares-Curso Superior de Ed. Física	1970	3	CX.13/PT.77
02.02.02.03-069	Zélia Luiza Pôrto Ramos-Curso de Educação Física Infantil	1970	2	CX.13/PT.78
02.02.02.03-070	Zélia Pinto Luiza-Curso Superior de Ed. Física	1970	2	CX.13/PT.79

Função: **Ensino**
Atividade: **Admissão de alunos**

Área de identificação
Código de referência **02.02.02.04**
Título **Editais**
Data(s) **1965-1972**
Nível de descrição **Série**
Dimensão e suporte **0,01 m**

Área de conteúdo e estrutura
Âmbito e conteúdo

Contêm prospectos e editais de concursos vestibulares realizados para ingresso nos cursos oferecidos pela Escola de Educação Física: Superior de Educação Física, Técnica Desportiva, Medicina Aplicada à Educação Física e Educação Física Infantil. A série reúne documentos acumulados desde o ano de 1965 e, por isso, optou-se pela manutenção de sua organicidade, que tem como recorte final o ano de 1972.

Código de Arranjo	Identificação	Data-limite	Nº de folhas	Localização
02.02.02.04-001	Prospecto para Concurso e Matrícula	1965-1970	50	CX.13/PT.80
02.02.02.04-002	Edital do concurso de habilitação aos cursos superior de educação física e educação física infantil; IIº concurso de habilitação aos cursos superior de educação física e educação física infantil; Edital do curso de educação física infantil.	1968-1972	7	CX.13/PT.82
02.02.02.04-003	Edital do Curso de Educação Física Infantil Obs: Há uma solicitação de publicação no jornal Minas Gerais.	1970-1971	31	CX.13/PT.81

Área de identificação
Código de referência **02.03.00.00**
Título **Extensão**
Data(s) **1971-1984**
Nível de descrição **Função**
Dimensão e suporte: **1,18 m**

Área de conteúdo e estrutura
Âmbito e conteúdo

A função Extensão reúne documentos relativos às atividades extensionistas da Escola de Educação Física da Universidade Federal de Minas Gerais. Destacam-se os cursos de curta duração ofertados, bem como os concursos para provimento de cadeiras, realizados pela Escola de Educação Física da UFMG em parceria com a Secretaria de Estado de Educação de Minas Gerais.

Função: **Extensão**
Atividade: **Cursos**

Área de identificação
Código de referência **02.03.01.01**
Título **Dossiês**
Data(s) **1971-1984**
Nível de descrição **Série**
Dimensão e suporte **0,37 m**

Área de conteúdo e estrutura
Âmbito e conteúdo

A série é composta por dossiês relacionados aos cursos de extensão oferecidos pela Escola de Educação Física da UFMG. Alguns temas de cursos foram identificados: yoga, recepção sensorial do movimento, dança, aperfeiçoamento de voleibol, dentre outros listados abaixo.

Código de Arranjo	Identificação	Data limite	Nº de folhas	Localização
02.03.01.01-001	Curso de aperfeiçoamento e extensão de Voleibol Cronograma do curso de aperfeiçoamento e extensão de Voleibol – Documento manuscrito Prof. Adolfo Guilherme (CX.13/PT.83) Fichas de inscrição; atestados; certificados; ofícios; diploma. (CX.13/PT.84 – pastas A, B, C e D) Avaliações de alunos (CX.14/PT.01 – pastas de a1 a b2) A- Relatórios dos jogos; quadro de competição; notas fiscais; B-Relatórios dos jogos; recibos; relação de aprovados no curso; relação de alunos reprovados no curso; declaração. (CX.14/PT.02) Relação de aprovados no curso; recortes de jornal; listas de presença; regras oficiais de voleibol; apostila do curso; orientação para o relatório; ofícios. (CX.14/PT.03) Esquema jogo coletivo 4 contra 4; ofícios; quadros de competição (CX.14/PT.04)	1971	631	CX.13/PT.83-84 CX.14/PT.01-04
02.03.01.01-002	Curso de extensão: árbitros de atletismo: Cronograma.	1971	1	CX.15/PT.16
02.03.01.01-003	Curso de dança moderna (pasta A) Projeto/atividade; programa do curso; ofícios; recibos; carta; ficha de inscrição; folhas de presença; atestados.	1973 - 1974	95	CX.15/PT.23
02.03.01.01-004	Curso de dança moderna (pasta B) ofícios; recibos; notas fiscais; curso da Profa. Maria Helena de Sá Earp; relação dos professores, funcionários e alunos que participaram do curso e da demonstração de dança moderna promovido pelo Conselho de Extensão e pela EEF/UFMG; bilhete. (Contém capa dura)	1973 - 1974	29	CX.15/PT.24
02.03.01.01-005	Curso de dança moderna certificado.	1974	1	CX.15/PT.18
02.03.01.01-006	Curso de atualização de metas e processos de aprendizado nos esportes. Comunicado sobre o curso: ofícios; curso de extensão; noticiário. (PT.04) Recortes de jornais; radiogramas relacionados ao curso. (PT.05) Relação nominal dos professores-alunos matriculados no curso; folhas de presença (PT.06) Apostila: “La conducta Del profesor” (Profª Liselott Diem e Prof. Augusto Kisch). (PT.07) Apostila: “El proceso de aprendizaje desportivo em La escuela” (Profª Liselott Diem e Prof. Augusto Kisch): (curso de atualização de métodos e processos de aprendizagem nos esportes) (PT.08) Introdução ao plano de aula do curso de atualização de métodos e processos de aprendizagem nos esportes.	1977	189	CX.15/PT.04-11

	(PT.09) Provas do curso de atualização de métodos e processos de aprendizagem nos esportes. (PT.10) Certificados de conclusão do curso de atualização de métodos e processos de aprendizagem nos esportes. (PT.11)			
02.03.01.01-007	Curso: Recepção sensorial do movimento Recibo; lista de inscritos; lista de presenças; folheto do curso; Projeto/Atividade de extensão; Plano do Curso; Curriculum Vitae Marcelo Savassi.	1977	14	CX.15/PT.15
02.03.01.01-008	Curso de Crokiart Correspondência; recorte de jornal; relação de inscritos; ofícios; Projeto/Atividade de Extensão; ementa; regulamento; avaliações	1978 - 1979	41	CX.15/PT.14
02.03.01.01-009	Curso de bio-dança Atestados; correspondência; relação dos alunos que receberão o certificado do curso de biodança; recorte de jornal; projeto/atividade de extensão.	1979	12	CX.15/PT.21
02.03.01.01-010	Curso de bio-dança Recibo; certificados; recibo de certificados do curso.	1979	35	CX.15/PT.22
02.03.01.01-011	Curso de bio-dança Relação dos alunos que freqüentaram o segundo curso em "bio-dança"; atestado; informação para a imprensa; currículo vitae do Prof. Rollando Toro	1979	11	CX.15/PT.20
02.03.01.01-012	Curso de bio-dança Plano do curso, relatório dos cursos e atividades de extensão promovidos pelo departamento de Ed. Física da UFMG no primeiro semestre de 1979; informação para a imprensa; lista de inscrições; recibos;	1979 - 1980	29	CX.15/PT.19
02.03.01.01-013	Curso de expressão corporal Programa do curso; Curriculum de realizações e atividades de Francisco Dornellas; correspondências, recorte de jornal; Projeto/Atividade de extensão; Curriculum do professor Francisco Dornellas; folder Studio Corpo e Ânima; recibo e certificado do curso. Recibo e certificado do curso de expressão corporal.	1979 - 1980	32	CX.15/PT.12-13
02.03.01.01-014	Curso de dança Programa do primeiro curso de atualização em danças folclóricas e dança moderna; projeto/atividade de extensão; grupo experimental de dança; correspondências; reunião da câmara departamental; currículo vitae Antônio Carlos Gonzaga Conceição; bilhete; plano de treinamento em dança educacional moderna.	1979 e 1984	55	CX.15/PT.25
02.03.01.01-015	Cursos de Yoga Prova teórica do curso de formação de instrutores de yoga; 1979 (CX.14/PT.05-08) Fichas de inscrição 1979 (CX.14/PT.09-10) Modelo de estatutos de instituto de yoga como entidade civil sem fins lucrativos para obtenção de utilidade pública, isenção de impostos e subvenções do governo; atestado; relação de inscritos para o curso de formação de instrutores de yoga; informação para a imprensa; projeto/atividade de extensão UFMG; programa do curso; correspondências; planejamento do curso; curriculum vitae; projeto de lei; salmos de Davi. 1977-1980 (CX.14/PT.11) Projeto/atividade de extensão da UFMG; planejamento do curso; curriculum vitae; recorte de jornal; cartaz; união nacional de yoga regulamenta a profissão de professor de yoga; yoga como benefício social; projeto de lei; recibos; quadro de inscrição. 1979-1980 (CX.14/PT.12) Curso de formação de instrutores-Escola de Educação Física; relação de alunos que receberão certificado do	1979 - 1984	612	CX.14/PT.05-14 CX.15/PT.01-03

	<p>curso “ instrutores de yoga”; solicitações; recibos; lista de alunos que participaram do exame; correspondências; professores auxiliares no curso de yoga; esquema financeiro; planejamento do curso. 1980 (CX.14/PT.13)</p> <p>Relação de alunos aprovados no curso de formação de instrutores de yoga; participantes da banca examinadora; diários de classe; conceitos(notas); dados para relatório final de curso ou atividade de extensão; orientações do curso; fichas de inscrição; 1981 (CX.14/PT.14)</p> <p>Informações contábeis; correspondências; diários de classe; recibos; informações de alunos; lista de pagamentos; fichas de inscrição. 1982 (CX.15/PT.01)</p> <p>Dados sobre o curso; modelo de ofício; atestados; veteranos e calouros de curso; ofícios; correspondências; projeto de curso; taxas de inscrição; conteúdo programático; recorte de jornal. 1979-1982 (CX.15/PT.02)</p> <p>Diários de classe; recibos; textos de reflexão; abaixo assinado; correspondências; recortes de jornal; prova didática do curso; planejamento do curso. 1979-1984 (CX.15/PT.03)</p>			
02.03.01.01-016	<p>Curso de psicomotricidade</p> <p>Projeto/atividade de extensão-projeto do curso.</p>	1980	8	CX.15/PT.17
02.03.01.01-017	<p>Curso de extensão e aperfeiçoamento de voleibol</p> <p>Provas, recorte de jornal.</p>	1971	627	CX.53/PT.03

Função: **Extensão**
Atividade: **Cursos**

Área de identificação
Código de referência **02.03.01.02**
Título **Certificados**
Data(s) **1978-1980**
Nível de descrição **Série**
Dimensão e suporte **0,01 m**

Área de conteúdo e estrutura
Âmbito e conteúdo

A série inclui certificados de conclusão de cursos oferecidos pela Escola de Educação Física da Universidade Federal de Minas Gerais com o reconhecimento do Conselho de Extensão.

Código de Arranjo	Identificação	Data-limite	Nº de folhas	Localização
02.03.01.02-001	Certificados do Curso de Aperfeiçoamento em Iniciação Desportiva; Lista de recibo de certificado.	1978	17	CX.15/PT.27
02.03.01.02-002	Certificado do Curso de Extensão "Ed. Física: Desporto e Lazer".	1980	1	CX.15/PT.26

Função: **Extensão**
Atividade: **Cursos**

Área de identificação
Código de referência **02.03.01.03**
Título **Item Documental Avulso**
Data(s) **1979**
Nível de descrição **Série**
Dimensão e suporte **0,01 m**

Área de conteúdo e estrutura
Âmbito e conteúdo

Série composta por relatório de atividades de extensão realizadas na Escola de Educação Física da UFMG, do ano de 1979.

Código de Arranjo	Identificação	Data-limite	Nº de folhas	Localização
02.03.01.03-001	Relatório dos cursos e atividades de extensão promovidos pelo Departamento de Ed. Física no 1º semestre de 1979. Temas: atividade física e o desenvolvimento global da criança, grupo experimental de dança, atividades físicas para sedentários, rítmica e ginástica.	1979	3	CX.15/PT.28

Função: **Extensão**
 Atividade: **Projetos e Atividades**

Área de identificação
 Código de referência **02.03.02.01**
 Título **Dossiês**
 Data(s) **1970-1982**
 Nível de descrição **Série**
 Dimensão e suporte **0,11 m**

Área de conteúdo e estrutura
 Âmbito e conteúdo

Série composta por dossiês relacionados aos projetos e atividades realizadas com caráter extensionista, pela Escola de Educação Física da UFMG. Esses conjuntos possuem organicidade própria e neles foram identificados alguns temas: Projeto Rondon, IV Seminário de Extensão Universitária, Feira de Arte, Ruas de Recreio e outros.

Código de Arranjo	Identificação	Data-limite	Nº de folhas	Localização
02.03.02.01-001	Projeto Rondon Livro: II Encontro de Extensão da UFMG. 1974 (CX.15/PT.29) Correspondências; relatório das atividades de extensão da EEF/UFMG durante o ano de 1975; relatório da equipe de Ed. Física; regulamento do torneio de futebol de salão; tabela do torneio integração. 1976 (CX.15/PT.30) Bilhete; ofícios; projetos de atividades; relatório das atividades; plano de trabalho; calendário de remanejamento viário; correspondências; normas para transporte de passageiros em vôos; ficha de inscrição para estágio; declaração. 1974-1976 (CX.16/PT.01) Livreto; hino à bandeira nacional; boletim informativo. 1975-1976 (CX.16/PT.02) Regulamentos; folders; jornal. 1973-1974 (CX.16/PT.03) Projeto das Atividades (manuscrito) (CX.16/PT.04)	1972-1976	239	CX.15/PT.29 CX.16/PT.01-04
02.03.02.01-002	Conselho de Extensão Ofícios Circular Correspondência Formulário Projeto/Atividade Ficha de inscrição do IV Salão Nacional de Arte Universitário	1970-1977	116	CX 40/PT.05
02.03.02.01-003	II Olimpíada Estudantil Curvelana A-Resultados de competições; relação de pessoal. B-Ata do congresso técnico. C-Folhetim.	1971	31	CX.16/PT.07
02.03.02.01-004	Jogos Comemorativos de Inverno do CEU Quadro de atividades; regulamento geral; quadro de contagem de pontos. (PT.11) Atletismo masculino: relação de inscritos; fichas de inscrição; boletim do anotador; boletim de entrega; boletim de chegada; boletim de inscrição por provas. (PT.12) Pasta de capa dura Atletismo feminino: relação de inscritos; boletim de chegada; boletim de anotador; boletim de inscrição por provas. (PT.13) Obs: Pasta de capa dura	1971	75	CX.16/PT.11-13
02.03.02.01-005	Ruas de Recreio-2ª Jornada Universitária da UFMG Planejamento; manuscritos; correspondências; bilhete; ofício; 1972-1975 (PT.08) Convocação; planejamento; síntese do projeto; 1972; 1980 (PT.09)	1972-1975; 1980	70	CX.16/PT.08-09

02.03.02.01-006	Feira de Arte Recorte de jornal; ofícios; programa; projeto/atividade; ficha de atividades do bolsista; ficha de inscrição.	1978	23	CX.16/PT.06
02.03.02.01-007	IV Seminário de Extensão Universitária Circulares; cronograma; licença para afastamento do país.	1978	18	CX.16/PT.05
02.03.02.01-008	Jogos Escolares Mineiros Tabela; alunos que atuaram como autoridades; ofícios; núcleo de RH; lista de alunos atuantes; bilhete.	1979	12	CX.16/PT.14
02.03.02.01-009	Orientação Moderna da Recreação Projeto/atividade de extensão; ementa.	1979	4	CX.16/PT.10
02.03.02.01-010	Projeto Metropolitano Projeto de Integração Universidade/Comunidades urbanas-Belo Horizonte/MG; relatórios; bibliografia; sub-projeto metropolitano de Ed. Física; ficha das atividades do bolsista. 1981 (PT.15) Relação de alunos da escola de Educação Física que prestaram serviços ao projeto; relação de alunos e professores do sub-projeto metropolitano; atestado de frequência dos alunos; alunos atuantes; curriculum vitae dos alunos previamente inscritos; listas de inscrição. 1980/1981 (PT.16) Relação de alunos em atuação; relação de estagiários; creches comunitárias; declarações; fichas das atividades do bolsista. 1982 (PT.17) Relatórios 1982 (PT.18) Bilhetes/anotações; pautas de reuniões; questionário de avaliação do estagiário; carta; lista de presença' 1982 (PT.19)	1979-1982	365	CX.16/PT.15-19
02.03.02.01-011	Projeto Rondon Colônia de férias – Barreiras na Bahia	1972-1975	88	CX.51/PT.04
02.03.02.01-012	Projeto Rondon Campus Avançado de Barreiras	1972-1977	4	CX.51/PT.05
02.03.02.01-013	Projeto Rondon Ofícios recebidos e enviados Relatórios Local das ações: Barreiras / Bahia e Iguatu/Ceará	1973-1976	14	CX.52/PT.48

Função: **Extensão**
Atividade: **Provimento de cadeira e exames de suficiência**

Área de identificação
Código de referência **02.03.03.01**
Título **Dossiês de concursos**
Data(s) **1965-1978**
Nível de descrição **Série**
Dimensão e suporte **0,65 m**

Área de conteúdo e estrutura
Âmbito e conteúdo

Essa série informa sobre concursos de Provimento de Cadeira e Exame de Suficiência em estabelecimentos Estaduais de Ensino Médio, realizados pela Escola de Educação Física em parceria com a Secretaria Estadual de Educação de Minas Gerais. Os primeiros 134 dossiês contêm documentos de diversas tipologias que notificam as inscrições dos candidatos. Os outros dossiês incluem recortes de jornal; ofícios; relações de candidatos inscritos; quadros de notas; recibos; regulamento e programa; relação das bancas examinadoras; publicações no jornal Minas Gerais; quadros demonstrativos; correspondências; notas de provas práticas e orais; planos de aula; abaixo assinado; relação de pastas com inscrições canceladas, entre outros.

Código de Arranjo	Candidato	Data-limite	Nº de folhas	Localização
02.03.03.01-001	Alaíde Gonçalves de Miranda	1968-1969	28	CX.47/PT.01
02.03.03.01-002	Aloisio de Castro Proba	1970-1971	20	CX.47/PT.02
02.03.03.01-003	Aloisio Renato de Freitas	1969	15	CX.47/PT.03
02.03.03.01-004	Altina Boa Ventura	1967-1969	31	CX.47/PT.04
02.03.03.01-005	Amélia Maria de Resende	1969	17	CX.47/PT.05
02.03.03.01-006	Ana Maria de Pádua	1971	20	CX.47/PT.06
02.03.03.01-007	Arlene Moraes de Freitas	1968-1969	27	CX.47/PT.07
02.03.03.01-008	Arnaldo de Oliveira de Souza Filho	1967-1969	35	CX.47/PT.08
02.03.03.01-009	Assuero de Barros Lovaglio	1968-1969	46	CX.47/PT.09
02.03.03.01-010	Aurea Pinto	1969-1970	52	CX.47/PT.10
02.03.03.01-011	Autary de Souza Ferreira Junior	1968-1969	16	CX.47/PT.11
02.03.03.01-012	Auxiliadora Goulart	1970-1971	21	CX.17/PT.08
02.03.03.01-013	Barbara Maria Veludo	1968-1969	24	CX.47/PT.12
02.03.03.01-014	Benedito Domiciliano Dias	1971	17	CX.47/PT.13
02.03.03.01-015	Benedito Rufino da Silva	1969-1970	32	CX.47/PT.14
02.03.03.01-016	Benedito Ruiz de Lima	1968-1969	29	CX.47/PT.15
02.03.03.01-017	Carlos Ferreira de Souza	1968-1969	19	CX.47/PT.16
02.03.03.01-018	Carolina Albuquerque	1971	18	CX.47/PT.17
02.03.03.01-019	Clemente Dias Werner	1968-1969	18	CX.47/PT.18
02.03.03.01-020	Cleno Vicente Ramalho	1968	67	CX.47/PT.19
02.03.03.01-021	Cleonice Barbosa Novaes	1968-1971	45	CX.47/PT.20
02.03.03.01-022	Ceris do Carmo Marques	1971	17	CX.47/PT.21
02.03.03.01-023	Creusa de Moura Brottell	1971	8	CX.47/PT.22
02.03.03.01-024	Dillo Pinto de Moraes	1968-1969	10	CX.47/PT.23
02.03.03.01-025	Dineia Malagute	1968-1969	21	CX.47/PT.24
02.03.03.01-026	Durval Ferreira Filho	1968-1969	62	CX.47/PT.25
02.03.03.01-027	Edith Schulz	1968	20	CX.47/PT.26
02.03.03.01-028	Edith Simões	1968	17	CX.47/PT.27
02.03.03.01-029	Eleusa Aparecida Pontes	1971	12	CX.47/PT.28
02.03.03.01-030	Emilia Norvinda Lamounier	1968-1969	68	CX.47/PT.29
02.03.03.01-031	Eni Tolentino	1968-1970	28	CX.47/PT.30
02.03.03.01-032	Eny Inez Lanza Ferreira	1968-1969	29	CX.47/PT.31
02.03.03.01-033	Esmeralda de Carvalho Castro	1969	6	CX.47/PT.32
02.03.03.01-034	Euripedes Martins Sobrinho	1970-1971	25	CX.47/PT.33
02.03.03.01-035	Fernando Henrique Leão Jorio	1971	12	CX.47/PT.34
02.03.03.01-036	Francisco Venturato dos Santos	1969-1970	107	CX.47/PT.35
02.03.03.01-037	Frederico Resende	1970	3	CX.47/PT.36
02.03.03.01-038	Geraldo Ferreira Arantes	1967-1969	32	CX.16/PT.23
02.03.03.01-039	Hamlet Pernisa	1968-1978	48	CX.18/PT.02
02.03.03.01-041	Haroldo Marques Mello	1969	31	CX.17/PT.36

02.03.03.01-042	Hélida Pereira da Fonseca	1968-1971	25	CX.18/PT.07
02.03.03.01-043	Heloisa Helena Ramaro	1968	21	CX.17/PT.31
02.03.03.01-044	Heloísa Helena Romano	1968-1969	26	CX.18/PT.03
02.03.03.01-045	Henrique Pereira de Moraes	1969	39	CX.17/PT.37
02.03.03.01-046	Hormezinda Magalhães Mendes	1967-1971	52	CX.18/PT.05
02.03.03.01-047	Hortença Pinheiro de Paula	1969	17	CX.17/PT.38
02.03.03.01-048	Hotthorgamin Petterman	1971	22	CX.18/PT.09
02.03.03.01-049	Ignês Senra Cabanelas	1968-1971	55	CX.18/PT.04
02.03.03.01-050	Ignês Lopes Cardoso	1970-1971	26	CX.18/PT.08
02.03.03.01-051	Ilma Brandi	1968	24	CX.17/PT.32
02.03.03.01-052	Ilma Brandi	1968-1971	29	CX.18/PT.06
02.03.03.01-053	Ivany de Moura Bomfim	1968-1970	46	CX.17/PT.43
02.03.03.01-054	Joana Ilca Dias Bicalho	1969	29	CX.17/PT.39
02.03.03.01-055	João Célio Ramos Floriano	1968-1969	15	CX.17/PT.46
02.03.03.01-056	João Moreira de Oliveira	1968-1969	22	CX.17/PT.45
02.03.03.01-057	José Hugo Viana	1968-1969	16	CX.17/PT.35
02.03.03.01-058	José Nicodemus Lopes de Paula	1969	30	CX.17/PT.40
02.03.03.01-059	José Rocha de Carvalho	1968-1969	21	CX.17/PT.44
02.03.03.01-060	José Teixeira Rocha Pinto	1968	25	CX.17/PT.33
02.03.03.01-061	José Teixeira Rocha Pinto	1967-1970	51	CX.17/PT.41
02.03.03.01-062	Juanita Maria de Miranda Ramalho	1968-1969	52	CX.17/PT.42
02.03.03.01-063	Juarez Chaves Salgado	1969	25	CX.18/PT.01
02.03.03.01-064	Júlia Maia Ribeiro Turetta	1968	21	CX.17/PT.34
02.03.03.01-065	Lais da Cruz Matos	1969-1970	67	CX.47/PT.37
02.03.03.01-066	Leda Tóffolo Macêdo	1968-1969	49	CX.47/PT.38
02.03.03.01-067	Lia Mara Zaghi	1968-1968	13	CX.47/PT.39
02.03.03.01-068	Lydia Rocha de Carvalho Kallas	1969-1971	71	CX.47/PT.40
02.03.03.01-069	Lila Leila Marcelos	1970-1971	41	CX 48/PT.01
02.03.03.01-070	Lizandro Benedito Pereira de Souza	1970	27	CX 48/PT.02
02.03.03.01-071	Lúcia Trindade	1968-1971	13	CX.17/PT.21
02.03.03.01-072	Madalena Araujo	1970-1971	69	CX 48/PT.03
02.03.03.01-073	Madalena Araújo Pirauba	1968-1970	20	CX.17/PT.47
02.03.03.01-074	Maria Alice Carvalho Silva Rocha	1967-1968	24	CX48/PT.04
02.03.03.01-075	Maria Aparecida Gontijo	1969-1970	32	CX.48/PT.05
02.03.03.01-076	Maria Aparecida Guimarães	1968-1969	26	CX 48/PT.06
02.03.03.01-077	Maria Auxiliadora de Oliveira Melo	1969-1971	30	CX.17/PT.07
02.03.03.01-078	Maria Consuelo Bertelli	1970-1971	21	CX.48/PT.07
02.03.03.01-079	Maria Costa Brochado	1970	32	CX.16/PT.21
02.03.03.01-080	Maria da Conceição Moura Bonfim	1968-1970	21	CX.16/PT.26
02.03.03.01-081	Maria da Conceição Moura Bonfim	1970	26	CX.16/PT. 28
02.03.03.01-082	Maria Dalva de Alvarenga	1968-1969	29	CX 48/PT.08
02.03.03.01-083	Maria Dalva Siqueira Rocha	1970	52	CX 48/PT.09
02.03.03.01-084	Maria de Lourdes Boaventura	1970	29	CX.16/PT.29
02.03.03.01-085	Maria de Lourdes Valadares	1970	10	CX 48/PT.10
02.03.03.01-086	Maria do Carmo Carneiro Barbosa	1968-1969	27	CX 48/PT.11
02.03.03.01-087	Maria Esther Ottoni Leite	1967-1970	23	CX.16/PT.30
02.03.03.01-088	Maria Gislene Guimarães Andrade	1969-1971	45	CX.48/PT.12
02.03.03.01-089	Maria Helena da Cruz	1968-1970	24	CX 48/PT.13
02.03.03.01-090	Maria Helena de Oliveira Mello	1968-1971	58	CX 48/PT.14
02.03.03.01-091	Maria Helena Vitorino	1970	4	CX 48/PT.15
02.03.03.01-092	Maria Irene Dinis Sousa	1968-1971	19	CX.17/PT.05
02.03.03.01-093	Maria Irene Dinis Souza	1968-1970	33	CX 48/PT.16
02.03.03.01-094	Maria José Granato	1968-1971	39	CX.17/PT.09
02.03.03.01-095	Maria José Rosa Silva	1967-1971	30	CX.17/PT.10
02.03.03.01-096	Maria José Timburibá Guimarães	1970	8	CX 48/PT.17
02.03.03.01-097	Maria Luiza Nunes da Silva	1970-1971	17	CX.17/PT.11
02.03.03.01-098	Maria Luiza Vieira da Silva	1967-1971	21	CX.17/PT.12
02.03.03.01-099	Maria Luiza Vieira da Silva	1970	16	CX 48/PT.18
02.03.03.01-100	Maria Magela Lima Simiquel	1971	41	CX.48/PT.19
02.03.03.01-101	Maribete Carlos de Souza	1969	30	CX 48/PT.20
02.03.03.01-102	Marília Rodarte Ribeiro	1969	46	CX 48/PT.21

02.03.03.01-103	Marília Rodarte Ribeiro	1967-1971	18	CX.17/PT.14
02.03.03.01-104	Maristela Linardi	1970-1971	10	CX.17/PT.13
02.03.03.01-105	Marlene Aparecida da Silva	1970-1971	24	CX 48/PT.22
02.03.03.01-106	Marlene de Souza	1971	12	CX 48/PT.23
02.03.03.01-107	Marlene Maria de Vasconcelos	1969-1971	35	CX.17/PT.15
02.03.03.01-108	Marli Conceição de Almeida	1970	7	CX 48/PT.24
02.03.03.01-109	Michel Tanios	1969	41	CX.16/PT.20
02.03.03.01-110	Moisés Moreira	1968-1971	27	CX.17/PT.17
02.03.03.01-111	Nelci Gonçalves da Cruz	1969-1971	16	CX.17/PT.16
02.03.03.01-112	Nilson Rezende	1967-1970	19	CX.16/PT.33
02.03.03.01-113	Nivaldo José de Oliveira	1970	4	CX.16/PT.31
02.03.03.01-114	Noêmia Ribeiro de Mello	1967-1969	14	CX.17/PT.24
02.03.03.01-115	Objetivo da aula: rolamento para frente	1971	2	CX.17/PT.29
02.03.03.01-116	Orlando de Araújo Rocha	1971	21	CX.17/PT.18
02.03.03.01-117	Profa Nilda Maria de Oliveira	1970	26	CX.16/PT.32
02.03.03.01-118	Reginaldo Gomes Dias	1968-1970	25	CX.16/PT.34
02.03.03.01-119	Rita Campos de Aguiar	1969-1971	48	CX.17/PT.06
02.03.03.01-120	Romilda Pontes Roscoe	1969-1971	18	CX.17/PT.19
02.03.03.01-121	Saul Leal de Souza	1969-1971	38	CX.17/PT.20
02.03.03.01-122	Sebastião Alves Teixeira	1969-1971	24	CX.17/PT.22
02.03.03.01-123	Sêlva Lima	1970-1971	13	CX.17/PT.23
02.03.03.01-124	Simone Mendes de Souza	1968-1969	42	CX.16/PT.22
02.03.03.01-114	Smyrna Chame Dias	1968-1971	14	CX.17/PT.24
02.03.03.01-125	Sônia Regina de Faria Muris	1970-1971	49	CX.17/PT.25
02.03.03.01-126	Sylvia Miranda	1968-1970	39	CX.16/PT.35
02.03.03.01-127	Teresinha Rodrigues dos Santos	1969-1970	23	CX.17/PT.02
02.03.03.01-128	Vera Maria Nogueira Amorim Alves Teixeira	1970-1971	21	CX.17/PT.27
02.03.03.01-129	William Peres Lemos	1968-1971	18	CX.17/PT.28
02.03.03.01-130	William Albuquerque	1971	28	CX.17/PT.26
02.03.03.01-131	William Peres Lemos	1969-1970	21	CX.16/PT.25
02.03.03.01-132	Wilson Maestro	1967-1970	25	CX.17/PT.03
02.03.03.01-133	Zilma Goulart de Paiva	1969-1970	21	CX.17/PT.04
02.03.03.01-134	Zulmira Leal dos Santos	1967-1970	20	CX.16/PT.27
02.03.03.01-135	Pontos de prova - "Concurso para provimento de cadeiras de Educação Física em estabelecimentos Estaduais de Ensino Médio" Recorte de jornal Ofícios Relações de candidatos inscritos Quadro de notas Recibos Regulamento e programa do exame de suficiência Relação das bancas examinadoras	1969-1971	943	CX 49/PT.01
02.03.03.01-136	Programa, regulamento, inscrições deferidas, Publicações MG, ofícios, quadro demonstrativo, correspondências, recorte de jornal, roteiro para realização de concursos (1968-1969) Provimento de cadeira/Escola Normal Oficial de Itaúna Notas prova prática-oral, planos de aula, abaixo assinado.(1960-1961) Legislação sobre Concursos e Exames de Seleção Edital; ofício, regulamento, diário do executivo, decreto. (1953-1969) Lista de professores catedráticas, declaração, ficha salário família, ofício, autorização (1954-1971) Relação de pastas com inscrições canceladas, lista de pontos para provas,	1965-1971	671	CX.51/PT.01

	correspondências, ofícios ,lista de presença.(1966-1971)			
--	--	--	--	--

Função: **Extensão**
Atividade: **Provimento de cadeira e exames de suficiência**

Área de identificação
Código de referência **02.03.03.02**
Título **Atas**
Data(s) **1954-1974**
Nível de descrição **Série**
Dimensão e suporte **0,02 m**

Área de conteúdo e estrutura
Âmbito e conteúdo

Série constituída por um livro destinado ao registro das atas dos exames de suficiência para provimento da cadeira de Educação Física em estabelecimentos Estaduais de Ensino Médio.

Código de Arranjo	Identificação	Data-limite	Nº de folhas	Localização
02.03.03.02-001	Atas de exames da Escola de Educação Física de Minas Gerais	1954-1974	100	CX.18/PT.10

Função: **Extensão**

Atividade: **Provimento de cadeira e exames de suficiência**

Área de identificação

Código de referência **02.03.03.03**

Título **Editais**

Data(s) **1969**

Nível de descrição **Série**

Dimensão e suporte **0,01 m**

Área de conteúdo e estrutura

Âmbito e conteúdo

A série inclui Regulamento e Programa do Concurso para Provimento de Cadeira de Educação Física em estabelecimentos Estaduais de Ensino Médio, além de pontos para a prova prática oral.

Código de Arranjo	Identificação	Data-limite	Nº de folhas	Localização
02.03.03.03-001	Editais para provimento de cadeira	1969	35	CX.17/PT.30

Área de identificação

Código de referência **02.04.00.00**

Título **Pesquisa**

Data(s) **1954-1982**

Nível de descrição **Função**

Dimensão e suporte: **0,02 m**

Área de conteúdo e estrutura

Âmbito e conteúdo

A função *Pesquisa* é composta por apenas uma série. Reúne documentos relativos às atividades de pesquisa realizadas na Escola de Educação Física da Universidade Federal de Minas Gerais. O principal estudo em questão intitula-se “Projeto Brasil”. Ação do Ministério da Educação e Cultura, realizada em parceria com o LABOFISE (Laboratório de fisiologia do exercício) da Universidade Federal do Rio de Janeiro.

Função: **Pesquisa**
Atividade: **Projetos**

Área de identificação

Código de referência **02.04.01.01**

Título **Dossiês**

Data(s) **1974**

Nível de descrição **Série**

Dimensão e suporte **0,02 m**

Área de conteúdo e estrutura

Âmbito e conteúdo

Esta série contém um conjunto de documentos referente ao Projeto Brasil, ação do Ministério da Educação e Cultura, realizada pela Escola e Educação Física da UFMG, em parceria com o LABOFISE (Laboratório de fisiologia do exercício) da Universidade Federal do Rio de Janeiro. Tal estudo objetivava traçar um perfil da população brasileira a partir da avaliação das condições físicas dos sujeitos, em diversos estados da federação.

Código de Arranjo	Identificação	Data-limite	Nº de folhas	Localização
02.04.01.01-001	Projeto Brasil Ofícios; Pesquisa da Aptidão Física do Brasileiro, Exame Médico Funcional, Avaliação Morfológica, Circuito de Avaliação da Habilidade Motora. (PT.11) Risco de Coronariopatia; Exame médico funcional.(PT.12) Recorte de jornais; Circuito de Avaliação da Habilidade Motora; Pesquisa da Aptidão Física do Brasileiro; Exame Médico Funcional; Risco de Coronariopatia; Correspondências; Radiograma; Telegrama; Ofícios; Relação de alunos participantes (PT.13)	1974	133	CX.18/PT.11-13

Área de identificação

Código de referência **02.05.00.00**

Título **Administração**

Data(s) **1953-1995**

Nível de descrição **Função**

Dimensão e suporte: **1,52 m**

Área de conteúdo e estrutura

Âmbito e conteúdo

A função *Administração* é composta por documentos relativos às atividades de gestão da Escola de Educação Física da Universidade Federal de Minas Gerais. Inclui documentação relativa ao expediente escolar – diários de classe, atas de colação de grau, etc. – e também abarca conjuntos documentais atinentes ao histórico funcional de professores e servidores. Os documentos da contabilidade e plantas arquitetônicas que indicam projetos e construções do patrimônio estão também aqui reunidos.

Função: **Administração**
Atividade: **Expediente Escolar**

Área de identificação

Código de referência **02.05.01.01**

Título **Atas de colação de grau**

Data(s) **1976**

Nível de descrição **Série**

Dimensão e suporte **0,02 m**

Área de conteúdo e estrutura

Âmbito e conteúdo

A série é composta por um livro que contém uma ata de registro de colação de grau dos concluintes do curso de Especialização em Biomecânica Desportiva (Pós Graduação Lato Sensu) realizado na Escola de Educação Física da UFMG.

Código de Arranjo	Identificação	Data-limite	Nº de folhas	Localização
02.05.01.01-001	Termo de colação de grau	1976	100	CX.18/PT.14

Função: **Administração**
Atividade: **Expediente Escolar**

Área de identificação

Código de referência **02.05.01.02**
Título **Atas de entrega de certificados**
Data(s) **1970-1979**
Nível de descrição **Série**
Dimensão e suporte **0,04 m**

Área de conteúdo e estrutura

Âmbito e conteúdo

A série é composta por um livro destinado ao registro das atas de entrega de certificados de cursos ofertados pela Escola de Educação Física da UFMG em parceria com o Conselho de Extensão.

Código de Arranjo	Identificação	Ano	Nº de folhas	Localização
02.05.01.02-001	Livro de Atas / termos de conclusão de cursos Obs. O livro foi aberto como livro de atas do "departamento de ginástica da Escola de Educação Física da UFMG", mas utilizado como livro de termos de conclusão de cursos da EEF/UFMG.	1970-1979	200	CX.18/PT.15

Função: **Administração**
 Atividade: **Expediente Escolar**

Área de identificação

Código de referência **02.05.01.03**

Título **Diários de classe**

Data(s) **1969-1976**

Nível de descrição **Série**

Dimensão e suporte **0,17 m**

Área de conteúdo e estrutura

Âmbito e conteúdo

Esta série reúne Diários de Classe, referentes às disciplinas oferecidas pela Escola de Educação Física da Universidade Federal de Minas Gerais. Cada documento inclui o controle de frequência dos alunos e os conteúdos lecionados nas respectivas matérias.

Código de Arranjo	Identificação	Curso	Ano	Nº de folhas	Localização
02.05.01.03-001	Anatomia	PREMEN	1972-1973	48	CX.18/PT.16
02.05.01.03-002	Atletismo	PREMEN	1972-1973	168	CX.18/PT.17
02.05.01.03-003	Basquetebol	PREMEN	1972-1973	48	CX.18/PT.18
02.05.01.03-004	Biologia	PREMEN	1973	48	CX.18/PT.19
02.05.01.03-005	Biometria	PREMEN	1973	48	CX.19/PT.01
02.05.01.03-006	Cinesiologia	PREMEN	1973	48	CX.19/PT.02
02.05.01.03-007	Complementos de português	PREMEN	1973	12	CX.19/PT.03
02.05.01.03-008	Danças	Curso Infantil e Superior	1969-1970	72	CX.19/PT.04
02.05.01.03-009	Didática	PREMEN	1973	36	CX.19/PT.05
02.05.01.03-010	Didática Especial	PREMEN	1973	12	CX.19/PT.06
02.05.01.03-011	Didática Geral	PREMEN	1973	12	CX.19/PT.07
02.05.01.03-012	Estrutura e Funcionamento do Ensino- 1º e 2º Graus.	PREMEN	1973	36	CX.19/PT.08
02.05.01.03-013	E.P.B. (Estudo dos Problemas Brasileiros)	PREMEN	1973	36	CX.19/PT.09
02.05.01.03-014	Fisiologia	PREMEN	1973	36	CX.19/PT.10
02.05.01.03-015	Fisiologia Geral	PREMEN	1973	12	CX.19/PT.11
02.05.01.03-016	Fisioterapia	PREMEN	1973	12	CX.19/PT.12
02.05.01.03-017	Ginástica	PREMEN	1973-1974	123	CX.19/PT.13
02.05.01.03-018	Ginástica Rítmica	PREMEN Curso Infantil	1971-1973	252	CX.19/PT.14
02.05.01.03-019	Ginástica Rítmica I	Não informado	1971-1976	44	CX.19/PT.15
02.05.01.03-020	Ginástica Rítmica II	Não informado	1972-1976	27	CX.56/PT.01
02.05.01.03-021	Ginástica Rítmica III	Não informado	1971-1976	18	CX.56/PT.02
02.05.01.03-022	Ginástica Rítmica IV	Não informado	1972-1976	18	CX.56/PT.03
02.05.01.03-023	Ginástica Rítmica V	Não informado	1973-1974	9	CX.56/PT.04

02.05.01.03-024	Hand-Ball	PREMEN	1973	49	CX.56/PT.05
02.05.01.03-025	Higiene	PREMEN	1973	36	CX.56/PT.06
02.05.01.03-026	Higiene Aplicada	PREMEN	1973	12	CX.56/PT.07
02.05.01.03-027	Introdução à Educação	PREMEN	1973	48	CX.56/PT.08
02.05.01.03-028	Natação	PREMEN	1973	48	CX.56/PT.09
02.05.01.03-029	Organização e Administração	PREMEN	1973	36	CX.56/PT.10
02.05.01.03-030	Português	PREMEN	1973	36	CX.56/PT.11
02.05.01.03-031	Prática de Ensino	PREMEN	1973	48	CX.56/PT.12
02.05.01.03-032	Psicologia/ Psicologia da Educação	PREMEN	1973-1974	84	CX.56/PT.13
02.05.01.03-033	Recreação	PREMEN	1973	72	CX.56/PT.14
02.05.01.03-034	Recreação Prática	PREMEN	1973	12	CX.56/PT.15
02.05.01.03-035	Socorros de Urgência	PREMEN	1973	48	CX.56/PT.16
02.05.01.03-036	Voleibol	PRMEN	1973	84	CX.56/PT.17

Função: **Administração**
Atividade: **Expediente Escolar**

Área de identificação

Código de referência **02.05.01.04**
Título **Fichas morfo-fisiológicas e prontuários de alunos**
Data(s) **1971- 1988**
Nível de descrição **Série**
Dimensão e suporte **0,33 m**

Área de conteúdo e estrutura

Âmbito e conteúdo

Fichas Morfo-Fisiológicas do Departamento Médico da Escola de Educação Física de Minas Gerais que correspondiam a exames médicos periódicos dos alunos matriculados nos cursos oferecidos pela escola. A listagem indica apenas as letras iniciais dos nomes dos alunos (ex. de Ag até Be).

Obs: Nessa série predominam informações de caráter pessoal e sigiloso. Portanto, para a consulta o pesquisador deverá assinar o "Termo de responsabilidade pelo uso e divulgação de informações sobre pessoas".

Código de Arranjo	Nome	Data	Nº de itens	Nº de folhas	Localização
02.05.01.04-001	Do	1971	1	8	CX.20/PT.01
02.05.01.04-002	De Ag até Be	1972	10	84	CX.20/PT.02
02.05.01.04-003	De Bl até El	1972	10	81	CX.20/PT.03
02.05.01.04-004	De El até Ia	1972	10	86	CX.20/PT.04
02.05.01.04-005	De Io até Le	1972	10	77	CX.20/PT.05
02.05.01.04-006	De Li até Ma	1972	10	83	CX.20/PT.06
02.05.01.04-007	De Ma até Wa	1972	12	49	CX.20/PT.07
02.05.01.04-008	De De até Jo	1973	3	26	CX.20/PT.08
02.05.01.04-009	De Iv até Ma	1975	3	6	CX.20/PT.09
02.05.01.04-010	De Eu até As	1976	12	24	CX.20/PT.10
02.05.01.04-011	De Ar até Le	1977	10	20	CX.20/PT.11
02.05.01.04-012	De Lu até Ta	1977	10	20	CX.20/PT.12
02.05.01.04-013	De Cr até Ma	1978	10	20	CX.20/PT.13
02.05.01.04-014	De Ma até Vã	1978	10	20	CX.20/PT.14
02.05.01.04-015	De Ca até Gl	1979	10	20	CX.20/PT.15
02.05.01.04-016	De Go até Mi	1979	10	20	CX.20/PT.16
02.05.01.04-017	De Ma até Wa	1979	11	22	CX.20/PT.17
02.05.01.04-018	De An até El	1980	10	20	CX.20/PT.18
02.05.01.04-019	De Gi até Ma	1980	10	20	CX.20/PT.19
02.05.01.04-020	De Ma até Ri	1980	11	21	CX.20/PT.20
02.05.01.04-021	De Ro até Wa	1980	11	22	CX.20/PT.21
02.05.01.04-022	De Ade até Dan	1981	10	19	CX.20/PT.22
02.05.01.04-023	De Dem até Mar	1981	12	23	CX.20/PT.23
02.05.01.04-024	De Mar até Sil	1981	11	21	CX.20/PT.24
02.05.01.04-025	De Sim até Yar	1981	11	22	CX.20/PT.25
02.05.01.04-026	De And até Esm	1982	11	22	CX.20/PT.26
02.05.01.04-027	De Fer até Mar	1982	11	22	CX.20/PT.27
02.05.01.04-028	De Mar até Rod	1982	11	6	CX.20/PT.28
02.05.01.04-029	De Ser até Wil	1982	8	16	CX.21/PT.01
02.05.01.04-030	De Ang até Mar	1983	14	28	CX.21/PT.02
02.05.01.04-031	De Mar até Zen	1983	14	28	CX.21/PT.03
02.05.01.04-032	De Alb até Cat	1984	13	26	CX.21/PT.04
02.05.01.04-033	De Chr até Ger	1984	12	24	CX.21/PT.05
02.05.01.04-034	De Hel até Lui	1984	12	24	CX.21/PT.06
02.05.01.04-035	De Mad até Mar	1984	13	26	CX.21/PT.07

02.05.01.04-036	<i>De Mar até Pat</i>	1984	10	20	CX.21/PT.08
02.05.01.04-037	<i>De Pau até San</i>	1984	8	16	CX.21/PT.09
02.05.01.04-038	<i>De Sil até Wan</i>	1984	8	16	CX.21/PT.10
02.05.01.04-039	<i>De Adr até And</i>	1985	10	20	CX.21/PT.11
02.05.01.04-040	<i>De Ant até Cla</i>	1985	10	20	CX.21/PT.12
02.05.01.04-041	<i>De Cle até Eli</i>	1985	10	20	CX.21/PT.13
02.05.01.04-042	<i>De Eli até Gil</i>	1985	10	20	CX.21/PT.14
02.05.01.04-043	<i>De Gra até Jan</i>	1985	10	20	CX.21/PT.15
02.05.01.04-044	<i>De Jaq até Lui</i>	1985	10	20	CX.21/PT.16
02.05.01.04-045	<i>De Lui até Mar</i>	1985	10	20	CX.21/PT.17
02.05.01.04-046	<i>De Mar até Orl</i>	1985	10	20	CX.21/PT.18
02.05.01.04-047	<i>De Pao até Rit</i>	1985	10	20	CX.21/PT.19
02.05.01.04-048	<i>De Rog até Sil</i>	1985	10	20	CX.21/PT.20
02.05.01.04-049	<i>De Sil até Viv</i>	1985	10	20	CX.21/PT.21
02.05.01.04-050	<i>De Adr até And</i>	1986	10	20	CX.21/PT.22
02.05.01.04-051	<i>De Ang até Cor</i>	1986	10	20	CX.21/PT.23
02.05.01.04-052	<i>De Cri até Fla</i>	1986	10	20	CX.21/PT.24
02.05.01.04-053	<i>De Fra até Jay</i>	1986	10	20	CX.21/PT.25
02.05.01.04-054	<i>De Joa até Jua</i>	1986	10	20	CX.21/PT.26
02.05.01.04-055	<i>De Kat até Mar</i>	1986	10	20	CX.21/PT.27
02.05.01.04-056	<i>De Mar até Mar</i>	1986	10	20	CX.21/PT.28
02.05.01.04-057	<i>De Mar até Pat</i>	1986	10	20	CX.21/PT.29
02.05.01.04-058	<i>De Pat até Rod</i>	1986	10	20	CX.21/PT.30
02.05.01.04-059	<i>De Rod até Sue</i>	1986	10	20	CX.21/PT.31
02.05.01.04-060	<i>De Vir até Yol</i>	1986	6	12	CX.21/PT.32
02.05.01.04-061	<i>De Adr até And</i>	1987	10	20	CX.21/PT.33
02.05.01.04-062	<i>De Ant até Car</i>	1987	10	20	CX.21/PT.34
02.05.01.04-063	<i>De Cec até Den</i>	1987	10	20	CX.21/PT.35
02.05.01.04-064	<i>De Eli até Ini</i>	1987	10	20	CX.21/PT.36
02.05.01.04-065	<i>De Hen até Jos</i>	1987	10	20	CX.21/PT.37
02.05.01.04-066	<i>De Jos até Luc</i>	1987	10	20	CX.21/PT.38
02.05.01.04-067	<i>De Lui até Mar</i>	1987	10	20	CX.21/PT.39
02.05.01.04-068	<i>De Mar até Naz</i>	1987	10	20	CX.22/PT.01
02.05.01.04-069	<i>De Nel até Rob</i>	1987	10	20	CX.22/PT.02
02.05.01.04-070	<i>De Rob até Sim</i>	1987	10	20	CX.22/PT.03
02.05.01.04-071	<i>De Sol a Wel</i>	1987	8	16	CX.22/PT.04
02.05.01.04-072	<i>De Ali até Cla</i>	1988	10	20	CX.22/PT.05
02.05.01.04-073	<i>De Cle até Fer</i>	1988	10	20	CX.22/PT.06
02.05.01.04-074	<i>De Gio até Irl</i>	1988	10	20	CX.22/PT.07
02.05.01.04-075	<i>De Ivo até Luc</i>	1988	10	20	CX.22/PT.08
02.05.01.04-076	<i>De Lui até Raq</i>	1988	10	20	CX.22/PT.09
02.05.01.04-077	<i>De Reg até Son</i>	1988	6	20	CX.22/PT.10
02.05.01.04-078	<i>De Mar até Wag</i>	s/d	6	12	CX.22/PT.11
02.05.01.04-079	<i>Mar</i>	1965	1	1	CX.24/PT.03
02.05.01.04-080	<i>Jú</i>	1966	1	5	CX.24/PT.04
02.05.01.04-081	<i>Edn</i>	1968	1	1	CX.24/PT.05
02.05.01.04-082	<i>Wel</i>	1970	1	1	CX.24/PT.06
02.05.01.04-083	<i>De Cle até Te</i>	1973	3	15	CX.24/PT.07
02.05.01.04-084	<i>De Ra até San</i>	1974	2	2	CX.24/PT.08
02.05.01.04-085	<i>De El até Mi</i>	1975	9	8	CX.24/PT.09
02.05.01.04-086	<i>De Eu até Ro</i>	1976	12	51	CX.24/PT.10
02.05.01.04-087	<i>De An até Lu</i>	1977	9	50	CX.24/PT.11
02.05.01.04-088	<i>De Ma até Ta</i>	1977	7	43	CX.24/PT.12
02.05.01.04-089	<i>De Ale até Jo</i>	1978	13	47	CX.24/PT.13
02.05.01.04-090	<i>De Th até Va</i>	1978	15	76	CX.24/PT.14

02.05.01.04-091	<i>De An até Lo</i>	1979	15	41	CX.24/PT.15
02.05.01.04-092	<i>De Ma até Wu</i>	1979	18	83	CX.24/PT.16
02.05.01.04-093	<i>De An até Ju</i>	1980	12	67	CX.24/PT.17
02.05.01.04-094	<i>De Ma até Ne</i>	1980	12	66	CX.24/PT.18
02.05.01.04-095	<i>De Ni até Wa</i>	1980	14	75	CX.24/PT.19
02.05.01.04-096	<i>De Ad até Ge</i>	1980	13	74	CX.24/PT.20
02.05.01.04-097	<i>De Is até Mi</i>	1981	12	56	CX.25/PT.01
02.05.01.04-098	<i>De Mo até Ya</i>	1981	14	66	CX.25/PT.02
02.05.01.04-099	<i>De An até Gi</i>	1982	12	64	CX.25/PT.03
02.05.01.04-100	<i>De He até Ri</i>	1982	12	58	CX.25/PT.04
02.05.01.04-101	<i>De Ro até Wal</i>	1982	8	33	CX.25/PT.05
02.05.01.04-102	<i>De An até He</i>	1983	12	55	CX.25/PT.06
02.05.01.04-103	<i>De lo até Mi</i>	1983	12	50	CX.25/PT.07
02.05.01.04-104	<i>De Mo até Wa</i>	1983	9	34	CX.25/PT.08
02.05.01.04-105	<i>De Al até Ch</i>	1984	12	53	CX.25/PT.09
02.05.01.04-106	<i>De Da até Li</i>	1984	12	29	CX.25/PT.10
02.05.01.04-107	<i>De Lu até Ma</i>	1984	18	73	CX.25/PT.11
02.05.01.04-108	<i>De Me até Ro</i>	1984	12	64	CX.25/PT.12
02.05.01.04-109	<i>De Sa até Vi</i>	1984	8	37	CX.25/PT.13
02.05.01.04-110	<i>De Ad até Ca</i>	1985	12	43	CX.26/PT.01
02.05.01.04-111	<i>De Ce até De</i>	1985	12	50	CX.26/PT.02
02.05.01.04-112	<i>De Di até Fr</i>	1985	13	36	CX.26/PT.03
02.05.01.04-113	<i>De Gi até Já</i>	1985	12	42	CX.26/PT.04
02.05.01.04-114	<i>De Jo até Mar</i>	1985	22	77	CX.26/PT.05
02.05.01.04-115	<i>De Mau até Ri</i>	1985	13	41	CX.26/PT.06
02.05.01.04-116	<i>De Ro até Sil</i>	1985	14	53	CX.26/PT.07
02.05.01.04-117	<i>De Si até Wa</i>	1985	9	28	CX.26/PT.08
02.05.01.04-118	<i>De Ad até Be</i>	1986	12	34	CX.26/PT.09
02.05.01.04-119	<i>De Br até Fr</i>	1986	12	44	CX.26/PT.10
02.05.01.04-120	<i>De Gi até La</i>	1986	18	67	CX.26/PT.11
02.05.01.04-121	<i>De Le até Mo</i>	1986	25	77	CX.26/PT.12
02.05.01.04-122	<i>De Oy até Ri</i>	1986	12	47	CX.26/PT.13
02.05.01.04-123	<i>De Ro até Yo</i>	1986	18	59	CX.26/PT.14
02.05.01.04-124	<i>De Ad até Au</i>	1987	12	33	CX.27/PT.01
02.05.01.04-125	<i>De Ca até Cr</i>	1987	13	42	CX.27/PT.02
02.05.01.04-126	<i>De Da até Gu</i>	1987	12	40	CX.27/PT.03
02.05.01.04-127	<i>De Gi até Jo</i>	1987	16	50	CX.27/PT.04
02.05.01.04-128	<i>De Le até Man</i>	1987	12	26	CX.27/PT.05
02.05.01.04-129	<i>De Ma até Na</i>	1987	12	39	CX.27/PT.06
02.05.01.04-130	<i>De Ne até Ro</i>	1987	16	61	CX.27/PT.07
02.05.01.04-131	<i>De Sa até Vi</i>	1987	12	36	CX.27/PT.08
02.05.01.04-132	<i>De Ad até Be</i>	1988	12	39	CX.27/PT.09
02.05.01.04-133	<i>De Cl até El</i>	1988	12	42	CX.27/PT.10
02.05.01.04-134	<i>De Em até Fe</i>	1988	12	39	CX.27/PT.11
02.05.01.04-135	<i>De Ha até Li</i>	1988	12	25	CX.27/PT.12
02.05.01.04-136	<i>De Lu até Ma</i>	1988	12	41	CX.27/PT.13
02.05.01.04-137	<i>De Mo até Fe</i>	1988	17	67	CX.27/PT.14
02.05.01.04-138	<i>De Al até Su</i>	s/d	20	23	CX.27/PT.15
02.05.01.04-139	<i>De Lu até Ma</i>	1975	2	4	CX.39/PT.04

Função: **Administração**
Atividade: **Expediente Escolar**

Área de identificação

Código de referência **02.05.01.05**
Título **Ocorrências do Serviço Médico**
Data(s) **1968-1971**
Nível de descrição **Série**
Dimensão e suporte **0,01 m**

Área de conteúdo e estrutura

Âmbito e conteúdo

Série composta por livro destinado ao registro das atividades realizadas pelo serviço médico da Escola de Educação Física, tais como: início do funcionamento do ambulatório, início do atendimento dos candidatos ao vestibular, entre outros.

Código de Arranjo	Identificação	Data-limite	Nº de folhas	Localização
02.05.01.05-001	Livro de ocorrências do serviço médico.	1968-1971	50	CX.22/PT.12

Função: **Administração**
Atividade: **Expediente Escolar**

Área de identificação

Código de referência **02.05.01.06**

Título **Diplomas**

Data(s) **1973-1974**

Nível de descrição **Série**

Dimensão e suporte **0,01 m**

Área de conteúdo e estrutura

Âmbito e conteúdo

Série composta de históricos escolares (do ensino de 2º grau e superior) e diplomas de Licenciados em Educação Física/modalidade PREMEN.

Código de Arranjo	Identificação	Data-limite	Nº de folhas	Localização
02.05.01.06-001	Históricos escolares e diplomas de alunos.	1973-1974	15	CX.22/PT.13

Função: **Administração**
Atividade: **Expediente Escolar**

Área de identificação

Código de referência **02.05.01.07**

Título **Item documental avulso**

Data(s) **s/d**

Nível de descrição **Série**

Dimensão e suporte **0,01 m**

Área de conteúdo e estrutura

Âmbito e conteúdo

Quadro listando valores de taxas referentes a documentos expedidos pela secretária. O documento estava afixado na contracapa do livro de portarias da EEF/UFMG (ver código de arranjo 02.01.00.05-004).

Código de Arranjo	Identificação	Data-limite	Nº de folhas	Localização
02.05.01.07-001	Tabela com valores das taxas administrativa para documentos expedidos.	s/d	1	CX.22/PT.14

Função: **Administração**
Atividade: **Expediente Escolar**

Área de identificação

Código de referência **02.05.01.08**

Título: **Matrícula**

Data(s) **1968-1973**

Nível de descrição **Série**

Dimensão e suporte **0,13 m**

Área de conteúdo e estrutura

Âmbito e conteúdo

Série composta por um livro de matrícula (nº3) com 100 páginas, mapa de distribuição de turma e formulário de matrícula.

Código de Arranjo	Identificação	Data-limite	Nº de folhas	Localização
02.05.01.08-001	Livro de matrícula n.3 - EEFMG	1968-1970	100	CX.40/PT.06
02.05.01.08-002	Mapa de distribuição de turma; Formulário de matrícula.	1972	204	CX.40/PT.07
02.05.01.08-003	Formulário de matrícula e mapa de distribuição de turma	1972-1973	342	CX.60/PT.01

Função: **Administração**
Atividade: **Pessoal**

Área de identificação

Código de referência **02.05.02.01**

Título **Pastas funcionais**

Data(s) **1953-1995**

Nível de descrição **Série**

Dimensão e suporte **0,42 m**

Área de conteúdo e estrutura

Âmbito e conteúdo

Série constituída por dossiês que informam sobre a vida funcional de docentes e funcionários da Escola de Educação Física da Universidade Federal de Minas Gerais. Nas pastas, em geral, é possível encontrar prontuários, atestados, fotografias, correspondências oficiais e pessoais, portarias, pareceres, termos de reclamação e notificações judiciais, procurações, fichas de registro de empregados, folhas de ponto, comprovantes de pagamento de vencimento, processos administrativos e atestados médicos.

Código de Arranjo	Nome	Função	Data-limite	Nº de folhas	Localização
02.05.02.01-001	Aldemir Brant Drumond	Professor	1956-1978	166	CX.22/PT.15
02.05.02.01-002	Edson Agmar de Moura	Professor	1968-1971	59	CX.22/PT.16
02.05.02.01-003	Eneida Bernardes	Escriturária	1973	6	CX.22/PT.17
02.05.02.01-004	Flávio Neves	Professor	1952-1970	252	CX.22/PT.18
02.05.02.01-005	Hélcio Nunan Macêdo		1971	5	CX.22/PT.19
02.05.02.01-006	Ignês Fonseca da Rocha	Auxiliar de Secretaria	1968-1970	52	CX.22/PT.20
02.05.02.01-007	João Batista	Vigia	1969-1973	39	CX.22/PT.21
02.05.02.01-008	José Bolivar Drumond	Professor	1954-1970	211	CX.22/PT.22
02.05.02.01-009	José João Garcia	Motorista	1971-1973	23	CX.22/PT.23
02.05.02.01-010	Luiz Fernando Sanazaro	Almoxarife	1952-1970	275	CX.23/PT.01
02.05.02.01-011	Márcio Paulo de Andrade	Professor	1972	2	CX.23/PT.02
02.05.02.01-012	Maria Letícia Ramos		1965-1971	84	CX.23/PT.03
02.05.02.01-013	Maria Luíza Almeida Cunha Ferreira	Professor	1972	10	CX.23/PT.04
02.05.02.01-014	Marilda Nunan Macêdo	Datilógrafa	1968-1972	100	CX.23/PT.05
02.05.02.01-015	Nilza Rabelo Jório	Enfermeira	1966-1971	134	CX.23/PT.06
02.05.02.01-016	Olavo Amaro da Silveira	Professor	1975	275	CX.48/PT.25
02.05.02.01-017	Otávio Horta	Médico	1954-1976	241	CX.23/PT.07
02.05.02.01-018	Paulo Afonso Paixão	Guarda Mirim	1971	17	CX.40/PT.09
02.05.02.01-019	Paulo César Rodrigues	Escrevente-datilógrafo	1975	180	CX.48/PT.26
02.05.02.01-020	Paulo Penido	Assistente cadeira de fisioterapia	-	24	CX.40/PT.10
02.05.02.01-021	Pedro Antonio Gazire	Secretário	1957	49	CX.40/PT.11
02.05.02.01-022	Presentino Augusto Alves	Servente	1965	68	CX.40/PT.12
02.05.02.01-023	Raimundo José	Auxiliar de Artífice	1973	10	CX.45/PT.03
02.05.02.01-024	Raimundo Peincaré Deusdará	Médico	1969	18	CX.50/PT.01
02.05.02.01-025	Ramon Leite	-	1954	16	CX.50/PT.02
02.05.02.01-026	Ruth Guimarães	Assistente da Cadeira de Educação Física Geral Feminina	1953	94	CX.50/PT.03
02.05.02.01-027	Sebastião Domingues	Professor	1953	29	CX.50/PT.04

02.05.02.01-028	Sebastião Gomes de Oliveira	Vigia	1964	56	CX.50/PT.05
02.05.02.01-029	Sônia de Miranda Brandão	Professora	1973	7	CX.50/PT.06
02.05.02.01-030	Sylvio José Raso	Professor	1975	280	CX.45/PT.04
02.05.02.01-031	Terezinha de Medeiros Moreira	Tesoureira	1957	3	CX.50/PT.07
02.05.02.01-032	Theodomiro Marcellos	Professor	1971	34	CX.50/PT.08
02.05.02.01-033	Ubiratan de Castro	Assistente Administrativo	1953	24	CX.50/PT.09
02.05.02.01-034	Valmisólia Milhomem Victor	Atendente	1966	10	CX.50/PT.10
02.05.02.01-035	Vera Maria de Souza Carmo	Professora	1972	11	CX.50/PT.11
02.05.02.01-036	Vicente Godinho	Servente	1960	16	CX.50/PT.12
02.05.02.01-037	Waldir Soares de Souza	Assistente	1971	48	CX.50/PT.13
02.05.02.01-038	Walter Isaías	Contador	1953	153	CX.50/PT.14
02.05.02.01-039	Walter Leão Coelho	Servente	1968	50	CX.50/PT.15
02.05.02.01-040	Yeda Lúcia Campos Valadares	Pianista	1955	13	CX.50/PT.16
02.05.02.01-041	Yole Silva Siqueira	Professora	1980	38	CX.50/PT.17
02.05.02.01-042	Zenúbia Nami	Secretária	1954	32	CX.50/PT.18
02.05.02.01-043	Gisele Gouvea Alves	Bibliotecária	1990-1991	14	CX.58/PT.05
02.05.02.01-044	Gounnersonn Luiz Fernades	Professor substituto	1991-1993	39	CX.58/PT.06
02.05.02.01-045	Guimar Meirelles Becker	Professor	1970	4	CX.58/PT.07
02.05.02.01-046	Herbert de Almeida Dutra	Professor titular	1965-1991	97	CX.58/PT.08
02.05.02.01-047	Hélcio Nunan Macedo	Assistente administrativo	1962-1991	78	CX.58/PT.09
02.05.02.01-048	Helder Marcio Dinelli Gonçalves	Auxiliar administrativo	1953-1959	64	CX.58/PT.10
02.05.02.01-049	Heloisa Helena de Souza Veloso	Professora	1986-1988	7	CX.58/PT.11
02.05.02.01-050	Adriana Horta de Paula Freitas	Professor	1977-1981	56	CX.59/PT.02
02.05.02.01-051	Albano Augusto Pinto Correa Filho	Professor	1970-1983	109	CX.59/PT.03
02.05.02.01-052	Alice Almeida Machado Burkowski	Auxiliar de ensino	1974-1984	93	CX.59/PT.04
02.05.02.01-053	Jairo Nobre Mendes	Professor auxiliar	1994-1995	10	CX.59/PT.05
02.05.02.01-054	João Gualberto da Silva	Professor	1952-1984	70	CX.59/PT.06
02.05.02.01-055	Maria Cristina Bertu Medeiros	Professora substituta	1981-1985	19	CX.59/PT.07
02.05.02.01-056	Reginaldo Gomes Dias	Professor	1991-1995	91	CX.59/PT.08
02.05.02.01-057	Adolfo Guilherme	Professor	1970-1983	49	CX.59/PT.01

Função: **Administração**
Atividade: **Pessoal**

Área de identificação

Código de referência **02.05.02.02**

Título **Dossiês**

Data(s) **1952-1977**

Nível de descrição **Série**

Dimensão e suporte **0,30 m**

Área de conteúdo e estrutura

Âmbito e conteúdo

Serie composta por documentação relativa ao setor de contratação de pessoal da Escola de Educação Física da UFMG. Constam alguns documentos anteriores à federalização.

Código de Arranjo	Dossiê	Data-limite	Nº de folhas	Localização
02.05.02.02-001	Professores Currículos vitae, declarações, ofícios, portarias, exames ocasional de sanidade e capacidade física, atestado, correspondências, registros de empregados e comprovante de pagamento. Professores: Jair Rodrigues Roiz Pereira; Jomar Cunha Malafaya de Figueiredo; José Bento da Silva; Leonora Barroso Guimarães; Guiomar Meireles Becker; Maria Yedda Maurício Ferola	1952-1977	1264	CX.43/PT.01
02.05.02.02-002	Férias Boletim mensal de frequência, ofícios, frequência dos servidores	1969-1970	275	CX.50/PT.29
02.05.02.02-003	Legislação e Federalização Ementário de legislação e jurisprudência, boletim do departamento do pessoal. Atestado, recibo, memorando, " termo de ajuste", ofício, relatórios do concurso para monitoria na Escola de Educação Física da UFMG, lista de presença dos professores do departamento de ginástica, programa de ginástica, relação do pessoal técnico já classificados, ata da reunião, relatório da situação financeira da UFMG, portarias, ordem de serviços.	1971-1977	394	CX.29/PT.03
02.05.02.02-004	Processos diversos Parecer 510/75 sobre a contratação da Prof. Elenice Facion em substituição à Prof. Terezinha Ribeiro Bonfim, Processos diversos (contratos de trabalho, declaração de opção, curriculum vitae, declaração). Alguns nomeados: Nome do interessado: Elenice Facion Nome do interessado: Marcos Antonio Viana Nome do interessado: Maria Aparecida Zeferino Nome do interessado: Bernardo Amaral Carneiro Relatório inquérito policial militar	1973-1977	106	CX.50/PT.28
02.05.02.02-005	Junta de Conciliação e Julgamento Termo de reclamação; Ata da sessão realizada pela segunda junta de conciliação e julgamento de Belo Horizonte; guia de recolhimento; registro de empregados	1967-1968	41	CX.51/PT.02

Função: **Administração**
Atividade: **Contabilidade**

Área de identificação

Código de referência **02.05.03.01**
Título **Recibos de venda de material didático**
Data(s) **1971-1976**
Nível de descrição **Série**
Dimensão e suporte **0,04 m**

Área de conteúdo e estrutura

Âmbito e conteúdo

Fichas de recebimento relativas à produção e vendas de polígrafos (apostilas) de diversas disciplinas. Em tais fichas consta: quantidade de polígrafos; nome da disciplina; nome do professor; assunto, número de folhas e preço. Setores envolvidos; seção de mecanografia, seção de ensino e tesouraria da EEFUFMG.

Código de Arranjo	Identificação	Data-limite	Nº de folhas	Localização
02.05.03.01-001	Fichas de requisição e/ou recibo – seção de ensino e seção de mecanografia	1971-1975	173	CX.23/PT.08
02.05.03.01-002	Fichas de requisição e/ou recibos com anotações anexadas – seção de mecanografia, tesouraria.	1974-1976	140	CX.23/PT.09

Função: **Administração**
Atividade: **Contabilidade**

Área de identificação

Código de referência **02.05.03.02**

Título **Propostas orçamentárias**

Data(s) **1976-1980**

Nível de descrição **Série**

Dimensão e suporte **0,01 m**

Área de conteúdo e estrutura

Âmbito e conteúdo

Documentos relativos à administração no que concerne à despesas e custeios que a Universidade Federal de Minas Gerais tem para a manutenção de várias Unidades entre elas a Escola de Educação Física.

Código de Arranjo	Identificação	Data-limite	Nº de folhas	Localização
02.05.03.02-001	Propostas de alterações orçamentárias da EEFUFMG; quadros de detalhamentos; dotação de equipamentos, instalações e material permanente; ofícios; dotação de outros custeios; Programações de recursos; despesas de capital; orçamento por unidades administrativas.	1976-1977	37	CX.23/PT.10
02.05.03.02-002	Proposta orçamentária anual	1979-1980	50	CX.40/PT.08

Função: **Administração**
Atividade: **Contabilidade**

Área de identificação

Código de referência **02.05.03.03**

Título **Compras**

Data(s) **1972-1980**

Nível de descrição **Série**

Dimensão e suporte **0,01 m**

Área de conteúdo e estrutura

Âmbito e conteúdo

Nessa série encontram-se notas de compra e/ou empenho com descrição dos bens e serviços. Valores em cruzeiro e dólar. Documentos do Ministério da Educação e Cultura tendo como unidade informante a Escola de Educação Física da UFMG. Recepção pela Escola de Material da Campanha de Esclarecimento Esportivo do DED/MEC.

Código de Arranjo	Identificação	Data-limite	Nº de folhas	Localização
02.05.03.03-001	Notas de compra e empenho relativas a equipamentos e serviços. Importação de bens e produtos estrangeiros (Estados Unidos e Alemanha); Detalhamento de importações.	1977-1980	14	CX.24/PT.01
02.05.03.03-002	Declaração de recebimento de mercadorias, notas fiscais. Abril S/A Cultural e Industrial. Conteúdo: cadernos técnicos, jornal <i>Podium</i> , cadernos culturais, cadernos didáticos (material distribuído pelo DED/MEC)	1972-1974	67	CX.39/PT.06

Função: **Administração**
Atividade: **Contabilidade**

Área de identificação

Código de referência **02.05.03.04**

Título **Empenhos**

Data(s) **1971-1972**

Nível de descrição **Série**

Dimensão e suporte **0,01 m**

Área de conteúdo e estrutura

Âmbito e conteúdo

Notas com especificações de compras e valores de materiais de consumo para uso na unidade administrativa Escola de Educação Física. Consta justificativa de empenho remetida à Divisão de Contabilidade e Orçamento da UFMG.

Código de Arranjo	Identificação	Data-limite	Nº de folhas	Localização
02.05.03.04-001	Empenhos de material de consumo. Obs: contém uma correspondência	1971-1972	86	CX.24/PT.02

Função: **Administração**

Atividade: **Patrimônio**

Área de identificação

Código de referência **02.05.04.01**

Título **Plantas arquitetônicas**

Data(s) **1971- 1980**

Nível de descrição **Série**

Dimensão e suporte **0,01 m**

Área de conteúdo e estrutura

Âmbito e conteúdo

Esta série inclui plantas arquitetônicas da Escola de Educação Física e do Ginásio Poliesportivo CEU, na UFMG. Consta também plantas arquitetônicas do Centro de Educação Física e Desportos e do Ginásio Poliesportivo Universidade Federal do Espírito Santo (UFES).

Código de Arranjo	Identificação	Data-limite	Nº de folhas	Localização
02.05.04.01-001	Plantas -Escola de Educação Física (Plano geral/planta do terreno organizado); -Ginásio Poliesportivo CEU; -Centro de Educação Física e Desportos-UFES (pavilhão didático, planta baixa, cobertura); -Escola de Educação Física da UFMG (ante projeto/parte baixa); -Escola de Educação Física (área para lançamento/planta de situação); -Escola de Educação Física (área para lançamento, detalhes, gaiola de proteção); -Escola de Educação Física (Elevações); -Escola de Educação Física (andar médio); -Escola de Educação Física (sala de Fisiologia do Esforço-reforma e adaptação); -Ginásio Poliesportivo UFES Obs: inclui ofício da DIPLAN com orçamentos para construção de piscina na EEFUFMG.	1971-1980	22	GV.05/PT.01 - Mapoteca