

Universidade Federal de Minas Gerais
Escola de Educação Física, Fisioterapia e Terapia Ocupacional
Centro de Memória da Educação Física, do Esporte e do Lazer



Inventário

Arquivos Institucionais

Fundo Escola de Educação Física de Minas Gerais (1952-1979)

UNIVERSIDADE FEDERAL DE MINAS GERAIS

Reitor

Prof. Jaime Arturo Ramírez

Vice-Reitora

Profa. Sandra Regina Goulart Almeida

ESCOLA DE EDUCAÇÃO FÍSICA, FISIOTERAPIA E TERAPIA OCUPACIONAL

Diretor

Prof. Sérgio Teixeira da Fonseca Diretor

Vice-Diretor

Prof. Herbert Ugrinowitsch

CENTRO DE MEMÓRIA DA EDUCAÇÃO FÍSICA DO ESPORTE E DO LAZER
CEMEF/UFMG

Coordenação Geral

Profa. Maria Cristina Rosa

Coordenação de Acervo

Profa. Meily Assbú Linhales

I62 Inventário do Fundo Escola de Educação Física de Minas Gerais (1952-
2016 1969) / organizadores Adalson de Oliveira Nascimento, Meily Assbú Linhales,
Thaís Nodare de Oliveira. Belo Horizonte: CEMEF/UFMG, 2016.
80 f.

ISBN - 978-85-61537-27-2

1.Universidade Federal de Minas Gerais. Escola de Educação Física,
Fisioterapia e Terapia Ocupacional - Catálogo. 2. Universidade Federal de
Minas Geais. Escola de Educação Física, Fisioterapia e Terapia
Ocupacional – Arquivos. I. Nascimento, Adalson de Oliveira. II. Linhares,
Meily Assbú. III. Oliveira, Thaís Nodare de. IV.Título.

CDU: 017/019

Ficha catalográfica elaborada pela equipe de bibliotecários da Biblioteca da Escola de
Educação Física, Fisioterapia e Terapia Ocupacional da Universidade Federal de Minas Gerais.

CEMEF - Centro de Memória da Educação Física do Esporte e do Lazer

Escola de Educação Física, Fisioterapia e Terapia Ocupacional

Av. Presidente Antônio Carlos, nº 6627

Belo Horizonte - MG

Cep: 31.270-901

E-mail: cemefufmg@gmail.com

Telefone: 31 3409-2396

Projeto de organização dos fundos institucionais custodiados pelo CEMEF/UFMG realizado entre 2010 e 2017.

Coordenação

Prof. Adalson de Oliveira Nascimento (2010-2017)

Profa. Meily Assbú Linhales (2010-2017)

Professores

Profa. Ana Carolina Vimieiro Gomes (2010-2012)

Profa. Andrea Moreno (2010-2011)

Profa. Maria Cristina Rosa (2014)

Prof. Tarcísio Mauro Vago (2010-2011)

Profa. Verona Campos Segantini (2010-2011)

Arquivista

Thaís Nodare de Oliveira (2013-2017)

Alunos e bolsistas que atuaram na organização dos Fundos Institucionais

Carolline Nunes Laguardia (2010-2011)

Gisele Oliveira de Almeida (2010-2014)

Guilherme de Souza Lima Oliveira (2011-2013)

Igor Filipe Maurício Reis (2013-2014)

Laura Fonseca (2013-2014)

Sarah Teixeira Soutto Mayor (2012-2013)

Thaís Nodare de Oliveira (2011-2012)

Colaboradores (2010-2011)

Prof. Ms. Rodrigo Caldeira Bagni Moura

Prof. Ms. Renato Machado dos Santos

Prof. Ms. Hercules Pimenta dos Santos

Mestranda Cássia Danielle Monteiro Dias Lima

Mestranda Gyna de Ávila Fernandes

Mestrando Luiz Gustavo dos Santos Moraes;

Mestranda Sarah Teixeira Soutto Mayor

Mestranda Daniela Flávia Martins Fonseca

Profa. Pedrita Gonçalves de Oliveira

Graduanda Anna Luiza Ferreira Romão,

Graduanda Fernanda Cristina dos Santos

Consultoria - Acervo Projetos e Consultoria Ltda.

Leandro Araújo Nunes (2010-2011)

Pedro de Brito Soares (2010-2011)

Karime Marcenes Junqueira Silveira (bolsista 2010)

Sumário

	Pág.
Apresentação	05
Inventário do Fundo Escola de Educação Física de Minas Gerais (1952-1969)	06
Função: <i>Coordenação</i>	14
Série: <i>Dossiês da Diretoria</i>	15
Série: <i>Atas do Conselho Técnico Administrativo e da Congregação</i>	20
Série: <i>Relatórios</i>	21
Série: <i>Correspondências da Diretoria</i>	22
Série: <i>Publicações da EEFMG</i>	25
Série: <i>Convênios e acordos</i>	26
Série: <i>Normas Internas</i>	27
Série: <i>Coletânea de legislação</i>	29
Série: <i>Itens documentais avulsos</i>	32
Função: <i>Ensino</i>	33
Atividade: <i>Cursos</i>	
Série: <i>Processos Avaliativos</i>	34
Série: <i>Relação de matérias lecionadas</i>	35
Série: <i>Programas de disciplinas</i>	36
Série: <i>Dossiês</i>	37
Série: <i>Provas e Exames</i>	42
Atividade: <i>Admissão de alunos</i>	
Série: <i>Dossiês de concurso de habilitação</i>	43
Série: <i>Requerimentos de inscrição</i>	45
Série: <i>Registros de inscrição</i>	49
Série: <i>Atas de Exames de Adaptação</i>	50
Função: <i>Ações Externas</i>	51
Atividade: <i>Provimento de Cadeira e Exame de Suficiência</i>	
Série: <i>Dossiês de candidatos</i>	52
Série: <i>Editais</i>	54
Série: <i>Dossiês de concursos</i>	55
Série: <i>Itens documentais avulsos</i>	56
Função: <i>Administração</i>	57
Atividade: <i>Expediente Escolar</i>	
Série: <i>Diários de Classe</i>	58
Série: <i>Históricos escolares</i>	60
Série: <i>Requerimentos de matrícula</i>	61
Série: <i>Relação de alunos</i>	62
Série: <i>Dossiês</i>	63
Série: <i>Livros de matrícula</i>	64
Série: <i>Pastas e fichas de alunos</i>	65
Série: <i>Item documental avulso</i>	69
Série: <i>Diplomas</i>	70

Atividade: <i>Pessoal</i>	
Série: <i>Pastas funcionais</i>	71
Série: <i>Questionários de classificação de cargos</i>	75
Série: <i>Folhas e fichas de pagamento</i>	76
Série: <i>Contabilidade e tesouraria</i>	77

Apresentação

O Fundo Escola de Educação Física de Minas Gerais é constituído por documentos oriundos da Escola de Educação Física do Estado de Minas Gerais e da Escola de Educação Física das Faculdades Católicas que funcionaram em Belo Horizonte nos anos de 1952 e 1953 e pelos documentos provenientes da Escola de Educação Física de Minas Gerais que originou-se a partir da fusão das duas escolas anteriores e funcionou entre os anos de 1953 e 1969.

A documentação foi encaminhada pela Escola de Educação Fisioterapia e Terapia Ocupacional da UFMG ao Centro de Memória da Educação Física do Esporte e do Lazer (Cemef/UFMG) no ano de 2009.¹ O Cemef/UFMG realizou os procedimentos de organização lógica do fundo, incluindo a identificação, classificação, arranjo e descrição. Também foi realizado o tratamento de higienização e acondicionamento dos documentos.

Este inventário contém os índices dos documentos textuais e cartográficos do Fundo. Além desses documentos, o Fundo também contém documentação especial, iconográfica (fotografias, diapositivos), filmográfica (películas, fitas magnéticas), tridimensional e sonora. Esses documentos encontram-se reunidos com os documentos especiais do Fundo Escola de Educação Física da Universidade Federal de Minas Gerais, produzidos entre 1969-1979. Pretende-se realizar, no futuro, a classificação dos documentos especiais e identificar a proveniência de cada item. Atualmente, os documentos especiais dos dois fundos estão descritos em catálogos disponíveis para os pesquisadores.

¹ No ano de 2009, teve início o projeto intitulado “O Cemef/UFMG como lugar de memória e pesquisa histórica do esporte em Minas Gerais: organização e conservação de acervos” (Edital Fapemig 016/2009), por meio do qual foi possível o trabalho arquivístico nos Fundos Institucionais. O recolhimento de tal documentação foi autorizada pelo então Diretor da EEFFTO, Prof. Rodolfo Novellino Benda. Alguns poucos documentos chegaram antes ao Cemef/UFMG, em função de alguns interesses de pesquisa.

Area de identificação

Código de referência

BR UFMG CEMEF 01.00.00.00

Título

Escola de Educação Física de Minas Gerais

Datas

1952-1969

Nível de descrição

Fundo

Dimensão e suporte

Textuais: 4,51 metro linear

Cartográfico: 0,17 metro linear

Os documentos iconográficos, filmográficos e tridimensionais relativos a este Fundo ainda estão reunidos aos do Fundo Escola de Educação Física da Universidade Federal de Minas Gerais (1969-1979) e descritos em catálogos específicos. Serão, no futuro, desmembrados conforme temporalidade de cada um dos fundos e inseridos neste inventário o que dele fizer parte. Nesses conjuntos tipológicos constam, aproximadamente:

Iconográfico (fotografias): 2330 itens

Iconográfico (diapositivos/slides): 5018 itens

Filmográfico (películas e fitas magnéticas): 424 itens

Sonoro: 393 itens

Tridimensional: 315 itens.

Área de contextualização

Nomes dos produtores

Escola de Educação Física do Estado de Minas Gerais

Escola de Educação Física das Faculdades Católicas

Escola de Educação Física de Minas Gerais

História administrativa

Em 8 de fevereiro de 1952, iniciaram-se as atividades da primeira Escola de Educação Física do Estado de Minas Gerais, de caráter público, no governo Juscelino Kubitschek. A Escola era vinculada à Diretoria de Esportes de Minas Gerais e mantida com verba mensal vinda da Loteria de Minas, garantida pelo Decreto Federal n. 31.761, de 12 de novembro de 1952. No mesmo ano foi criada também em Belo Horizonte a Escola de Educação Física das Faculdades Católicas, mantida pela Sociedade Mineira de Cultura. Nessas Escolas funcionavam cinco cursos: Superior de Educação Física, Educação Física Infantil, Técnica Esportiva, Medicina Especializada e Massagem Especializada.

Os currículos das duas escolas eram idênticos. Tal organização baseava-se naquele da Escola Nacional de Educação Física e Desportos (ENEFD), Rio de Janeiro, conforme

Decreto-lei 1212, de 17 de abril de 1939². Nas Escolas mineiras, a única diferença estava na inclusão da disciplina Cultura Religiosa, no curso das Faculdades Católicas.

No dia 30 de setembro de 1953 aconteceu a fusão das escolas mineiras, em acordo firmado por Juscelino Kubitschek e Dom Cabral, sendo denominada, a partir daí, Escola de Educação Física de Minas Gerais (EEFMG). Possivelmente problemas financeiros e uma pequena demanda de alunos inviabilizavam a existência de ambas, isoladamente. A nova Escola passou então a ter uma organização mista, sendo mantida com recursos da Diretoria de Esportes do Estado e tendo orientação pedagógica vinculada ao Conselho Diretor da Sociedade Mineira de Cultura. A oficialização da fusão, com o reconhecimento federal da instituição, foi homologado em 13 de abril de 1955. A base curricular da Escola de Educação Física de Minas Gerais manteve estrutura similar àquele que vigorava na Escola do Estado, com a inclusão da disciplina Cultura Religiosa, já existente nos cursos das Faculdades Católicas. No que diz respeito à coordenação das atividades da Escola, os assuntos administrativos e educacionais eram decididos pela Direção, pelo Conselho Técnico Administrativo (CTA) e pela Congregação.

Indícios apontam que, nessas condições de funcionamento, a Escola procurou ter certa visibilidade no cenário da Educação Física estadual e nacional. Além dos cursos regulares, realizou atividades de formação destinadas a um público amplo, com o apoio financeiro do Governo de Bias Fortes, tais como as “Jornadas Internacionais de Educação Física”³ e a publicação, por algum tempo, de um jornal denominado “Educação Física” (Linhaes e Lima, 2010).

A Escola experimentou a partir de 1961 sérios problemas políticos e financeiros que quase levaram ao seu desaparecimento, pois o financiamento do Estado foi reduzido no governo de Magalhães Pinto. A EEFMG deixou de publicar o seu jornal “Educação Física” e, nos anos seguintes, não promoveu outras Jornadas Internacionais. Cerca de 50 bolsas de estudo ofertadas aos alunos provenientes de cidades do interior do Estado foram cortadas. Aos professores, funcionários e alunos faltaram recursos para continuar as atividades normais (Campos, 2007).

Em 1964, ano de golpe militar, a crise chega ao limite. Uma comissão de alunos da Escola vai ao governador Magalhães Pinto e é recebida no Palácio da Liberdade em 29 de setembro. A Escola chegou a encerrar suas atividades temporariamente na expectativa de uma reação do governo. O seu diretor naquele período, Prof. Herbert de Almeida Dutra, recorreu a diferentes instâncias governamentais nacionais e dos Estados Unidos da América solicitando que a Escola fosse incluída entre as beneficiadas pelo Plano Educacional de auxílio à América do Sul. Além disso, escreveu também ao presidente do Brasil, General Humberto de Alencar Castelo Branco, mas seus apelos que não tiveram resultado. Em 1965, a Escola passou pelo momento mais difícil e os funcionários decidiram paralisar as atividades. Os alunos, de pronto, aderiram ao movimento.

Mesmo assim, a EEFMG buscou afirmar-se como lugar de referência da Educação Física mineira. A documentação, objeto desse Inventário, confirma a realização de variadas ações, para além da oferta regular de seus cursos. Foi espaço de implantação de uma política de formação de professores denominada PREMEX (Programa de Expansão e Melhoria do Ensino Médio) e foi também instituição oficialmente designada pelo governo

² Nesse decreto foi estabelecido que a ENEFD, da Universidade do Brasil, serviria de base para outras escolas e, com isso, conferindo unidade teórica e prática à formação profissional em Educação Física no país.

³ Entre 1957 e 1962, foram realizadas cinco “Jornadas Internacionais de Educação Física”, patrocinadas com recursos do governo estadual (Lima, 2012).

estadual para coordenar e realizar os concursos de provimento de cadeiras” e os “exames de suficiência” relativos à contratação de professores para a disciplina Educação Física das escolas estaduais secundárias (Oliveira, 2014).

A situação precária de funcionamento da Escola perdurou nos anos seguintes e, foi naquela conjuntura, que uma alternativa foi ganhando força: os seus membros entenderam que a situação pela qual a instituição passava somente seria resolvida em definitivo com a sua federalização, ou seja, a Escola deveria passar a pertencer à Universidade Federal de Minas Gerais, alternativa cogitada desde 1963.

A partir de 1966, estudos foram realizados com o intuito de implementar uma ampla reforma universitária no Brasil, que se efetivou com a Lei 5540/68. Naquele contexto de intervenção militar nas universidades, em 21 de novembro de 1969, a Escola de Educação Física de Minas Gerais foi agregada à Universidade Federal de Minas Gerais, por meio do Decreto-Lei nº 997. A inserção definitiva deu-se com a instalação da Congregação da Escola de Educação Física, em 1973.

História arquivística

A documentação que compõe este Fundo encontrava-se guardada em salas de depósito existentes na EEFFTO, sendo que as mesmas não ofereciam as condições mínimas necessárias à preservação dos documentos que, em sua maioria, estavam acondicionados em caixas de papelão e com a presença de pequenos insetos, fungos e umidade, indicando risco de perda. Deslocadas de tais espaços as referidas caixas receberam uma numeração prévia para que fosse realizado um trabalho de identificação preliminar atinente aos conteúdos, tipos documentais, estado de conservação e data de cada documento. Este primeiro movimento, realizado a partir do ano de 2010, indicou a ausência de um processo explícito de gestão documental pelos órgãos produtores e acumuladores.

Tais ações possibilitaram o recolhimento de informações relativas à história administrativa e, por decorrência, uma melhor compreensão do funcionamento institucional, permitindo indicar funções e níveis hierárquicos, além do exercício de demarcação da temporalidade do Fundo. Nesses termos, esse inventário abriga a documentação produzida pelas duas primeiras escolas – Escola de Educação Física do Estado de Minas Gerais e Escola de Educação Física das Faculdades Católicas – e pela proveniente da fusão, a Escola de Educação Física de Minas Gerais.

Merece ressaltar o fato de que a massa documental concernente ao Fundo Escola de Educação Física de Minas Gerais (1952-1969) estava guardada no mesmo espaço que aquela relativa ao período pós federalização o que exigiu entre outro exercício de diferenciação. Assim sendo, a delimitação temporal do fundo se justifica pela criação das duas primeiras escolas em 1952 e pela transferência da EEFMG à UFMG, em 1969.

Nesses termos, trata-se de um fundo fechado na medida em que não receberá acréscimos de documentos pois as entidades produtoras não se encontram mais em atividade.

Em um segundo movimento foram elaborados os quadros de arranjo com suas respectivas funções e subfunções, que expressam a estrutura organizacional e as atividades realizadas pelos órgãos produtores dos documentos. Também a higienização e a eliminação de sujidades compuseram essa etapa do trabalho. O processo de classificação foi orientado pelo quadro de arranjo e incluiu a elaboração das tabelas, o exercício de descrição e a criação dos códigos de localização. Nessa última fase do trabalho também foi realizado o acondicionamento definitivo do acervo.

Procedência

Fundo encaminhado pela Escola de Educação Física, Fisioterapia e Terapia Ocupacional (EEFFTO/UFMG) para o Centro de Memória da Educação Física, do Esporte e do Lazer (Cemef/UFMG) no ano de 2009.

Área de conteúdo e estrutura**Âmbito e conteúdo****Avaliação, eliminação e temporalidade**

Após a avaliação do acervo, realizada pelo Cemef/UFMG, constatou-se que o conjunto documental possui valor permanente. Verifica-se que a massa acumulada entre os anos de 1952 e 1969 não passou por uma política sistemática e orientada de destinação e eliminação de documentos, havendo lacunas e séries incompletas. Sendo assim, todo o conjunto acumulado foi tomado como permanente e não foram realizadas eliminações.

Incorporações

Todos os documentos do fundo Escola de Educação Física de Minas Gerais que foram preservados estão arranjados e descritos neste inventário. Não estão previstas novas incorporações.

Sistema de arranjo

O quadro de arranjo do Fundo Escola de Educação Física de Minas Gerais é funcional e composto por 4 níveis hierárquicos. O primeiro nível é o próprio fundo documental que caracteriza-se pela reunião dos documentos produzidos e recebidos pela EEFMG. O segundo e terceiro nível agrupam os documentos pelas funções e atividades desenvolvidas pela Escola. O quarto nível agrupa as séries compostas por tipologias documentais ou por temáticas.

Centro de Memória da Educação Física, do Esporte e do Lazer

Quadro de arranjo
Fundo Escola de Educação Física de Minas Gerais
(1952-1969)

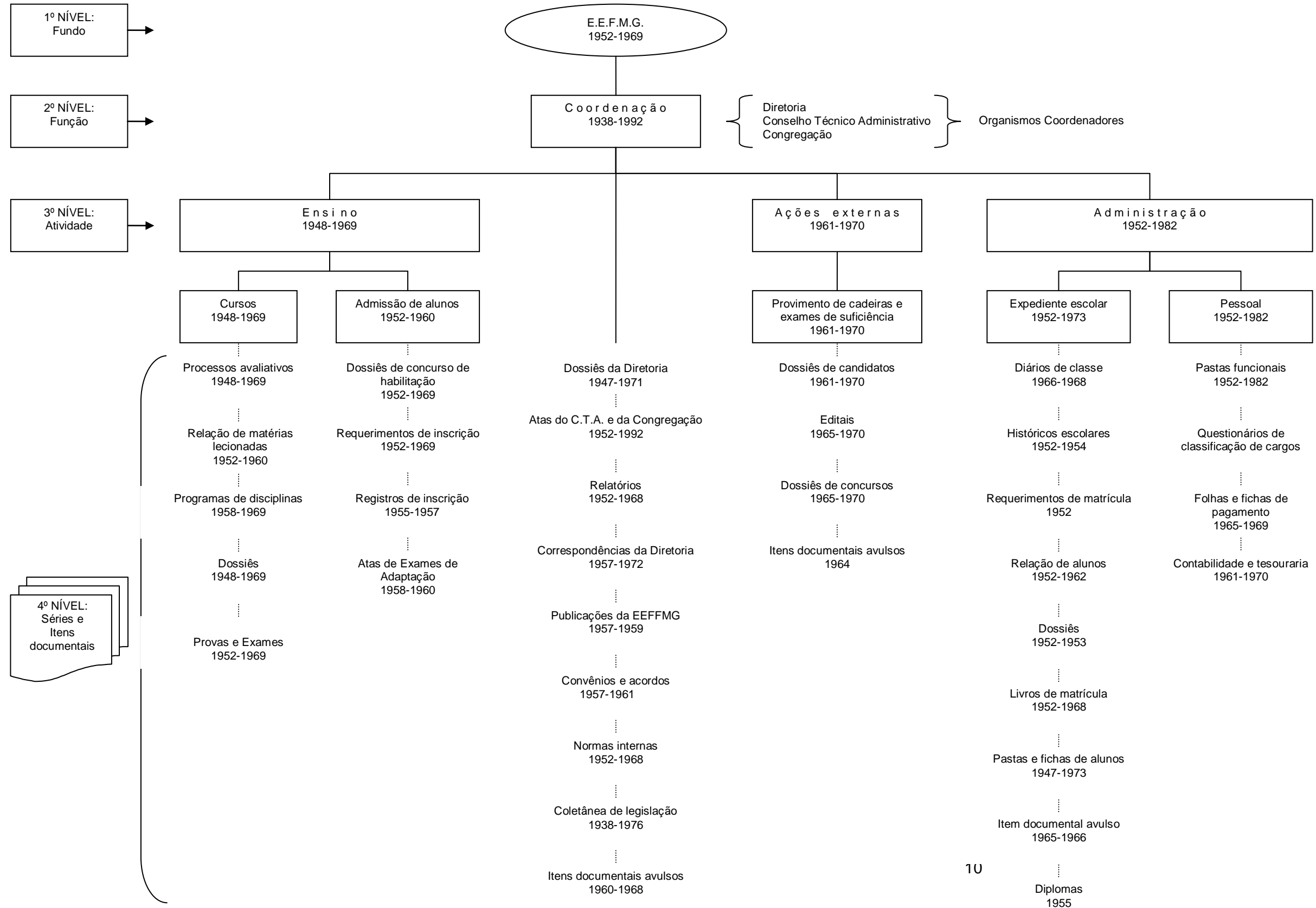

Área de condições de acesso e uso

Condições de acesso

Algumas séries documentais contém informações sigilosas por apresentarem dados sobre pessoas. Para a consulta a essas séries, o pesquisador deverá assinar o “*Termo de responsabilidade pelo uso e divulgação de informações sobre pessoas*”. Os documentos filmográficos e sonoros podem sofrer restrição temporária de acesso em função da eventual indisponibilidade de equipamentos para leitura e reprodução.

Condições de reprodução

Os documentos textuais, cartográficos e iconográficos podem ser reproduzidos por meio de fotografia e aparelhos manuais de *scanner*. Reprodução eletrostática (cópias xérox) e digitalização por aparelhos *scanner* de mesa não serão permitidas. Os documentos filmográficos e sonoros podem sofrer restrição de reprodução em função da indisponibilidade de equipamentos.

Em todos os casos, a reprodução será realizada mediante pedido de autorização por escrito e compromisso de crédito por meio do “*Termo de responsabilidade para utilização e reprodução do acervo*”. A reprodução será realizada às expensas do pesquisador interessado.

Idioma

Português

Características físicas e requisitos técnicos

Alguns documentos filmográficos e sonoros exigem equipamentos especiais para a reprodução. Poderá haver dificuldade para o uso destes documentos em função da indisponibilidade de equipamentos.

Instrumento de pesquisa

ROSA, Maria Cristina; LINHALES, Meily Assbú. *Guia de Fontes: acervo do Centro de Memória da Educação Física, do Esporte e do Lazer*. Belo Horizonte: EEFETO/UFMG, 2007.

Área de fontes relacionadas

Existência e localização dos originais

O acervo é formado por originais

Existência e localização de cópias

Não há cópias disponíveis.

Unidades de descrição relacionadas

- Fundo Escola de Educação Física da Universidade Federal de Minas Gerais (1969-1980), custodiado pelo Cemef/UFMG.
- Arquivos Pessoais de Professores custodiados pelo Cemef/UFMG.
- Coleção História Oral custodiada pelo Cemef/UFMG.
- Coleções de Documentos Avulsos custodiadas pelo Cemef/UFMG

Nota sobre publicação

Pesquisas que tomaram documentos do acervo como fonte:

CAMPOS, Marcos. A. *Histórias entrelaçadas: presença da dança na Escola de Educação Física*. Dissertação (Mestrado em Educação) - Programa de Pós-Graduação em Educação: Conhecimento e Inclusão Social, Faculdade de Educação, Universidade Federal de Minas Gerais, Belo Horizonte, 2007.

TADEU, Amanda Matos. *O curso de Educação Física Infantil da Escola de Educação Física de Minas Gerais (1952-1969)*. Trabalho de Conclusão de Curso (Graduação em Educação Física) – EEFETO/UFMG, 2003.

SILVA, Marina. G. C. *Uma história da recreação (1952-1970): constituição inicial da disciplina na Escola de Educação Física de Minas Gerais*. Trabalho de Conclusão de Curso (Graduação em Educação Física) – EEEFTO/UFMG, 2005.

LIMA, Cássia Danielle Monteiro Dias. *Ensino e formação: “os mais modernos conceitos e métodos” em circulação nas Jornadas Internacionais de Educação Física (Belo Horizonte, 1957-1962)*. 2012. 187 f. Dissertação (Mestrado em Educação) - Faculdade de Educação, Universidade Federal de Minas Gerais, Belo Horizonte.

SANTOS, Fernanda Cristina. *Um poderoso estímulo de soerguimento nacional: a realização do Projeto Brasil na Escola de Educação Física da UFMG (1974)*. 2013. Trabalho de Conclusão de Curso (Graduação em Educação Física) – EEEFTO/UFMG, 2013.

MOREIRA, Carla Drummond. *O ensino da dança moderna na formação de professores de Educação Física da UFMG nas décadas de 1960 e 1970*. 2013. Trabalho de Conclusão de Curso (Graduação em Educação Física) – EEEFTO/UFMG, 2013.

ALMEIDA, Gisele Oliveira. *Fichas Médico- Biomédicas/ Morfo- Fisiológicas (1971-1988): o perfil do aluno de Educação Física da UFMG*. 2013. Trabalho de Conclusão de Curso (Graduação em Educação Física) – EEEFTO/UFMG, 2013.

OLIVEIRA, Guilherme de Souza Lima. *Concursos públicos para provimento de cadeira de Educação Física em escolas estaduais mineiras (1960-1974): o lugar da Escola de Educação Física de Minas Gerais*. 2014. 117 f. Dissertação (Mestrado em Educação) - Programa de Pós-Graduação em Educação: Conhecimento e Inclusão Social, Faculdade de Educação, Universidade Federal de Minas Gerais, Belo Horizonte, 2014.

LINHALES, Meily Assbú. *Arquivos de Professores: construções metodológicas e conceituas na organização dos Arquivos Pessoais do Centro de Memória da Educação Física, do Esporte e do Lazer (Cemef/UFMG)*. Relatório de Estágio Pós-Doutoral. Programa de Pós-Graduação em História, Política e Bens Culturais (PPHPBC) - CPDOC/ FGV. Rio de Janeiro, 2014

Publicações sobre o processamento técnico do acervo:

OLIVEIRA, G. S. L.; LAGUARDIA, C. N.; LINHALES, M. A.; Construindo o quadro de arranjo do acervo do CEMEF: Um trabalho teórico-prático. *Anais do III Simpósio de História da Educação Física e do Esporte*. Aracajú, SE: CEMEFEL, 2010.

LINHALES, M. A.; NASCIMENTO, A. O.; GOMES, A. C. V.; SANTOS, H. P. Organização de acervos arquivísticos: a experiência do centro de estudos sobre a memória da Educação Física, do Esporte e do Lazer (CEMEF/UFMG). *Anais do VI Congresso Brasileiro de História da Educação*. Vitória, ES: SBHE, 2011.

ALMEIDA, G. O.; OLIVEIRA, G. S. L.; LINHALES, M. A.; História da Escola de Educação Física da UFMG: Organizando documentos de memória em fundos institucionais (1952-1979). *Anais do VI Congresso de Pesquisa e Ensino de História da Educação em Minas Gerais*. Viçosa, MG: UFV, 2011.

OLIVEIRA, G. S. L.; LAGUARDIA, C. N.; ALMEIDA, G. O.; SOUTTO MAYOR, S. T. Preservando a memória da Escola de Educação Física de Minas Gerais: O Fundo Institucional do Acervo do CEMEF/UFMG. *Anais do XVII Congresso Brasileiro de Ciências do Esporte e IV Congresso Internacional de Ciências do Esporte*. Porto Alegre, RS: UFRGS, 2011.

NASCIMENTO, Adalson de Oliveira. Experiências de arranjo e descrição em acervos de Instituições Federais de Ensino Superior. In: *Universidades & Arquivos: gestão, ensino e pesquisa*. Belo Horizonte: Escola de Ciência da Informação, 2012.

LINHALES, Meily Assbú; NASCIMENTO, Adalson. (Org.). *Organizando arquivos, produzindo nexos: a experiência de um Centro de Memória*. Belo Horizonte: Fino Traço Editora Ltda, 2013.

LINHALES, Meily Assbú; NASCIMENTO, Adalson. O esporte e suas práticas nas linhas e entrelinhas de um processo de organização de acervos. *Revista Acervo*. Rio de Janeiro: Arquivo Nacional, v. 27, nº 2, p. 38-50, jul/dez, 2014.

Área de notas

Notas sobre conservação

Os documentos que compõem este Fundo encontram-se em bom estado de conservação. Estão acondicionados na Reserva Técnica do Cemef/UFMG, em uma sala climatizada com controle de umidade e temperatura. Os documentos estão organizados em caixas arquivo de polipropileno dispostas em estantes.

Datas das descrições

Primeira fase: 2010/2011

Segunda fase: 2012/2016

Área de identificação
Código de referência **01.01.00.00**
Título **Coordenação**
Data(s) **1938-1992**
Nível de descrição **Função**
Dimensão e suporte: **1,02 m**

Área de conteúdo e estrutura
Âmbito e conteúdo

A função *coordenação* reúne documentos produzidos pelos órgãos de direção da Escola de Educação Física de Minas Gerais: a Diretoria, o Conselho Técnico-Pedagógico e a Congregação. As competências próprias a estes órgãos de direção são de ordem administrativa e pedagógica, realizadas por meio dos fóruns deliberativos e das ações executivas. Reúne documentos referentes às atividades internas da Escola e também àquelas de diálogo com outros setores do Estado de Minas Gerais e da sociedade. A documentação evidencia a produção de normas, portarias e regimentos e também a ação de guarda e arquivamento realizada de modo sistemático. Livros de atas expressam os processos de tomadas de decisões relativos às várias etapas de existência da Escola de Educação Física de Minas Gerais. Inclui também o jornal "Educação Física", veículo de difusão as atividades da instituição no período.

Função: **Coordenação**

Atividade:-

Área de identificação

Código de referência **01.01.00.01**

Título **Dossiês da Diretoria**

Data(s) **1947-1971**

Nível de descrição **Série**

Dimensão e suporte: **0,53 m**

Área de conteúdo e estrutura

Âmbito e conteúdo

A série é composta por dossiês sobre temas diversos. Esses conjuntos foram produzidos e acumulados pelos órgãos diretores e cada dossiê possui organicidade própria. Alguns dos temas são: o processo de federalização da escola, o Conselho Técnico Administrativo, a Congregação e o processo de construção do prédio que abrigou a escola no bairro Gameleira na década de 1960, Universidade Católica, bolsas de estudos para alunos, debates com o Ministério da Educação e Cultura, entre outros. Também inclui alguma documentação referente à federalização da Escola de Veterinária da UFMG e da Faculdade de Direito de Alagoas.

Código de Arranjo	Identificação	Nº de folhas	Data-limite	Localização
01.01.00.01-001	Federalização A-Necessidade da criação da escola de Educação Física e desportos de Minas Gerais 1947 B-Recorte de jornal 1952-1970 C-Ministério da Educação e Cultura-parecer-1954 D-Ministério da Educação e Cultura-parecer (cópias)-1954 E-Ministério da Educação e Cultura-parecer (cópias)-1954 F-Histórico da EEFMG 1954 G-Regimento Interno do Conselho Técnico Administrativo-1955 H-Quadro de alunos por disciplina (continuação) 1956 I-Portaria 1957 J-Programa geral das atividades escolares da EEFMG-1962 K-Cópia do histórico da EEFMG revisto-1963 L-Regimento da secretaria da EEFMG, bilhete-1964 e 1965 M-Regimento da secretaria da EEFMG, bilhete-1965 N-Currículos da EEFMG-1968 O-Portarias-1965 P-Carta circular-1965 Q-Portaria-1966 R-Regimento-coordenação-1966 S-Portaria-1966 T-Documentos referentes ao histórico da EEFMG-1966 U-Documentos referentes ao histórico da EEFMG-1966 V-Relatório da EEFMG-1966 X-Atividades de atuais alunos no setor de esportes e educação física da EEFMG-1966	136	1947-1971	CX.01/PT.01
01.01.00.01-002	Federalização A-Documentos referentes ao histórico da EEFMG-1966/67 B-Certificado do colégio de árbitros de Minas Gerais-1966 C-Documentos referentes ao histórico da EEFMG-1966 D-Correspondência ao diretor-1967 E-Dados sobre o histórico da EEFMG-1967 F-Cópia do regimento da EEFMG G-Documentos referentes ao histórico da EEFMG-1967 H-Documentos referentes ao histórico da EEFMG-1967 I-VI Reunião de diretores de escolas de Ed. Física-1967 J-Documentos referentes ao histórico da EEFMG-1967 K-Documentos referentes ao histórico da EEFMG-1967 L-Quadro do curso superior de educação física e do curso de educação física infantil-1967 M-Documentos referentes ao histórico da EEFMG-1967 N-Documentos referentes ao histórico da EEFMG-1967 O-Regimento da EEFMG-1968	221	1947-1971	CX.01/PT.02

	<p>P-Concurso de habilitação-suspensão de prova-1968 Q-Regimento da EEFMG-1968 R-Regimento da EEFMG-1968 S-Relatório da EEFMG-1968 T-Relatório da EEFMG-1968 U-Regimento da EEFMG (reformulado pelo coordenador de ensino em agosto de 1969-1969) V-Documentos referentes ao histórico da EEFMG-1968 X-Quadro de calendário das atividades escolares-1969 -Folder do diretório acadêmico</p>			
01.01.00.01-003	<p>Federalização A-Inquérito especial sobre exames vestibulares-1969 B-Concurso de Habilitação da EEFMG-1969 C-Iº Concurso de habilitação de curso superior-1969 D-Dados estatísticos da EEFMG-1969 E-Certificados; Seguro-1969/70 F-Recorte de jornal da federalização-1969 G-Ofício-CTA-EEFMG-1969 H-Currículo escolar do curso superior de Educação Física I-Regulamento J-Regimento Geral da UFBA K-Concurso de vestibular da EEFMG-1970 L-Documentos referentes ao histórico da EEFMG M-Documentos referentes ao histórico da EEFMG N-Documentos referentes ao histórico da EEFMG O-Documentos referentes ao histórico da EEFMG P-Documentos referentes ao histórico da EEFMG Q-Documentos referentes ao histórico da EEFMG R-Regimento da EEFMG S-Regimento da EEFMG T-Regimento referentes ao histórico da EEFMG U-Documentos referentes ao histórico da EEFMG V-Esboço do curso de Educação Física Infantil X-Correspondências referentes ao histórico da EEFMG</p>	171	1947-1971	CX.01/PT.03
01.01.00.01-004	<p>Federalização Localização interna: A-Histórico da EEFMG (manuscrito) B-Organograma da EEFMG C-Histórico da EEFMG D-Organograma da EEFMG E-Regimento-EEFMG-Sem data F-Regimento-EEFMG G-Organograma da EEFMG H-Ofícios-1976 I-Ofícios-1976 J-Ofícios referentes ao histórico da EEFMG-1971 K-Situação dos grupos escolares e escolar primárias e rurais.</p>	71	1947-1971	CX.01/PT.04
01.01.00.01-005	<p>Universidade Católica A-Estatuto da sociedade mineira de cultura (registrados sob o número 806 no livro A-I do registro das sociedades civis, no cartório Plínio de Mendonça-BH). B-Idem C-Decreto n. 45.046-de 12 de dezembro de 1958 (cópia) D-Ano letivo de 1968-dados estatísticos E-Correspondência da Universidade Católica enviadas a reitoria pelo diretor; Dados estatísticos EEFMG F-Correspondências expedidas e recebidas da diretoria; Dados estatísticos; Dados administrativos; Portarias; Normas para credenciamento dos cursos de pós-graduação G-Portaria n. 320, do Ministro da Educação e Cultura. Atribuições do Inspetor de Finanças do Mec H-Ata da reunião realizada para seleção de candidatos a bolsas de estudo</p>	199	1948-1968	CX.01/PT.05

	I-Ofício n. 170/1968 J-Correspondência; portaria n. 44/1968 K-Relação dos candidatos à bolsa de estudo L-Correspondência tratando da Carta de Princípios da UCMG. M-Relatório de 1967 enviado a Universidade Católica em 1968. N-Relatório de 1967 enviado a Universidade Católica em 1968.			
01.01.00.01-006	Estatísticas diversas: -número de candidatos escritos para exames de vestibular de diversos cursos da escola; -alunos que concluíram cursos na escola; -relação das escolas superiores de Educação Física; -alunos formados pela EEFMG; -estatísticas de alunos matriculados na Escola.	11	1952-1964	CX.02/PT.02
01.01.00.01-007	CTA Congregação A-Ata do conselho técnico administrativo-Ano 1952 B-Ata da primeira reunião da Congregação da Escola de Educação Física de Minas Gerais. C-Candidatos inscritos aos exames vestibulares D-Resultados do primeiro concurso de habilitação E-Regimento Interno do Conselho Técnico Administrativo F-Reunião ordinária da congregação-Ano 1961 G-Ata da reunião do CTA-Ano 1964 H-Proposições apresentadas pela EEFMG como subsídio ao encontro dos diretores de Escola de Educação Física I-Ata da reunião extraordinária da Congregação da Escola de Educação Física de Minas Gerais-Ano 1965 J-Dados para a prestação de contas da diretoria à congregação da Escola de Educação Física, ao término do ano letivo de 1965 K-Ata do CTA-Ano 1965 L-Ofícios-Ano 1966 M-Assuntos para reunião do CTA-Ano 1966 Providências sugeridas pelo CTA em reunião-Ano 1965 N-Pauta para reunião do CTA-Ano 1966 O-Relação dos professores e assistentes da Escola de Educação Física de Minas Gerais P-Ofícios-1966 Q-Ofício-Ano 1967 R-Pauta da reunião do CTA-Ano 1966/67 S-Decreto-Lei nº 228-de 28 de fevereiro de 1967 T-Ofícios, circulares, pauta da reunião do CTA-Ano 1967-1968 U-Reunião do CTA-Anos 1967 e 68 V-Resumo das reuniões do CTA-Ano 1967 X-Prospecto para concurso e matrícula-Ano 1967	179	1952-1969	CX.02/PT.03
01.01.00.01-008	CTA Congregação A-Correspondência-Ano 1968 B-Pauta da reunião do CTA-Ano 1968 C-Correspondência, reunião do CTA-Ano 1968 D-Correspondências-Ano 1968 E-Reuniões do CTA-comparecimento dos senhores conselheiros-Anos 1967 e 68 F-Ata do CTA-Ano 1965 G-Ofícios-Ano 1968 e 69 H-Plano dos trabalhos de estágio (trabalhos correntes) I-Prospecto para concurso e matrícula J-Prospecto para concurso e matrícula K-Planejamento para um curso de futebol	48	1952-1969	CX.02/PT.04
01.01.00.01-009	Relação dos professores da EEFMG -Portarias 1957 -Recibo 1966 -Ofício 1969	48	1954-1969	CX.02/PT.05

	-Documento referente à escola Federal de Ginástica e Esportes de Macolin(Suíça); prova do curso de ED. Física; documentos da secretaria			
01.01.00.01-010	Debate entre a escola e o MEC sobre as regras de computo de frequência	16	1958	CX.02/PT.06
01.01.00.01-011	Documentos da Comissão de Construção-Escola de Educação Física de Minas Gerais (Volume I)	242	1958-1961	CX.02/PT.07
01.01.00.01-012	Documentos da Comissão de Construção-Escola de Educação Física de Minas Gerais (Volume II)	283	1958-1961	CX.03/PT.01
01.01.00.01-013	Documentos da Comissão de Construção-Escola de Educação Física de Minas Gerais (Volume III)	185	1958-1961	CX.03/PT.02
01.01.00.01-014	Documentos da federalização da Escola de Ed. Física, Escola de Veterinária e Direito.	134	1958-1967	CX 27/PT.01
01.01.00.01-015	Seminários de professores de escolas de educação física	40	1959-1961 (?)	CX.03/PT.03
01.01.00.01-016	Dossiê Construção da Escola de Educação Física na Gameleira	138	1959-1969	CX27/PT.02
01.01.00.01-017	Programa geral das atividades escolares e normas gerais de ação	20	1961	CX.03/PT.04
01.01.00.01-018	Alterações curriculares realizadas a partir da circular de 05/04/1962 emitida pelo presidente do conselho federal de educação	20	1962	CX.03/PT.06
01.01.00.01-019	Documentos referentes à escola técnica	46	1962-1963	CX.03/PT.05
01.01.00.01-020	Situação da Escola de Educação Física de Minas Gerais	267	1964-1969	CX.03/PT.07
01.01.00.01-021	Estatísticas Diversas	85	1965-1969	CX.04/PT.01
01.01.00.01-022	Universidade Católica de Minas Gerais-Orçamento da União (Recursos solicitados à União para o exercício financeiro de 1970) Anexo: -Informações gerais da Universidade Católica de Minas Gerais -Vagas para os concursos de habilitação realizados (1965-1969) -Quadro comparativo das anuidades (1967-1969) -Quadro da distribuição dos recursos do orçamento (1969-1970)	60	1965-1970	CX.04/PT.05
01.01.00.01-023	Prática da Educação Física em cursos noturnos	10	1967	CX.04/PT.02
01.01.00.01-024	Documentos da secretaria e da diretoria	16	1967-1968	CX.04/PT.03
01.01.00.01-025	Universidade Católica A-Plano de expansão da Universidade Católica de Minas Gerais B-Relatório de 1968 C-Correspondência referente à Orçamento das Universidades particulares para 1969 D-Correspondência referente à Orçamento das Universidades particulares para 1969 E-Correspondência; Elementos estatísticos da universidade católica de Minas Gerais, destinado ao cálculo da verba orçamentária para 1969 F-Conselho dos reitores das Universidades Brasileiras G-Circular n. 8/68 H-Nota do Conselho Universitário da UCMG I-Relatório da Comissão Encarregada de Estudar os Acontecimentos Estudantis que Determinaram a convocação da última reunião do conselho universitário da universidade católica de Minas Gerais. J-Comissão Parlamentar de Inquérito Destinada a Investigar, entre outras coisas, a estruturação atual do sistema de ensino superior do país, abrangendo Universidades Federais,	196	1968-1969	CX.02/PT.01

	<p>Estaduais, Particulares, bem como faculdades isoladas.</p> <p>K-Questionário da Comissão Parlamentar do Inquérito em todo à Universidade Católica em março de 1968</p> <p>L-Comissão Parlamentar de Inquérito Destinada a Investigar, entre outras coisas, a estruturação atual do sistema de ensino superior do país, abrangendo Universidades Federais, Estaduais, Particulares, bem como faculdades isoladas.</p> <p>M-Ofício 197/70; Ofício 232/69; Correspondência; Ofício 98/68; Circular 3/69; Ofício 34/69; Ofício 345/68; Circular 23/68; Portaria 74/68; Circular 21/68; Resolução 4/68; Ofício 289/68; Portaria 46/68; Ofício 198/68; Circular 14/68; Ofício 167/68; Circular 27/68; Ofício 131/68; Reunião do C.T.A; Resolução 3/68; Resolução 2/68 ; Circular 12/68; Resolução 2/68; Resolução 3/68; Convocação do Conselho Universitário; Circular 26/68; Parecer e proposta; Circular 10/68; Circular 11/69; Ofício 78/69; Verbas do exercício de 1969; Circular 28/68 ; Circular 5/69</p> <p>N-Orçamento da Escola de Educação Física de Minas Gerais para o exercício de 1969</p> <p>O-Informações prestadas ao ministério do planejamento para o estudo do orçamento da U.C.M.G para o exercício de 1969</p> <p>P-Curriculum Vitae dos Administradores</p> <p>Q-Esboço da Carta de princípios da Universidade Católica de Minas Gerais</p> <p>R-Histórico da escola-atos e datas relacionados com a sua função principais fatos ligados à sua evolução</p> <p>S-Estatutos da Sociedade Mineira de Cultura (Registrados sob o n. 806 no livro A-I do registro das sociedades civis, no cartório Plínio Mendonça-Belo Horizonte</p> <p>T-Projeto de Estatutos da Universidade Católica de Minas Gerais</p> <p>U-Estatutos da Sociedade Mineira de Cultura (Registrados sob o n. 806 no livro A-I do registro das sociedades civis, no cartório Plínio Mendonça-Belo Horizonte.</p>			
01.01.00.01-026	Seleção de candidatos a bolsas de estudo	11	1969	CX.04/PT.04
01.01.00.01-027	Dossiê da Diretoria	71	1969	CX.04/PT.06
01.01.00.01-028	<p>Relação do material entregue a comissão de integração da EEFMG;</p> <p>Portarias;</p> <p>Convênios;</p> <p>Processos;</p> <p>Dados sobre o histórico da EEFMG</p> <p>Decretos;</p> <p>Parecer;</p> <p>Resolução;</p> <p>Relação da legislação;</p> <p>Decreto nº 31761 de 12/11/1952 (autoriza o funcionamento da Escola de Educação Física do Estado de Minas Gerais);</p>	133	1952-1969	CX 38/PT.08
01.01.00.01-029	<p>Federalização da Escola de Educação Física de Minas Gerais</p> <p>Correspondências;</p> <p>Levantamento estatístico dos alunos diplomados até o ano de 1966;</p> <p>Obs: Tem documentos da Escola de Veterinária e da Faculdade de Alagoas.</p>	188	1963-1967	CX 39/PT 01
01.01.00.01-030	VI Reunião de diretores de Escola de Educação Física	17	1967	CX 39/PT.08
01.01.00.01-031	Relatórios sobre assuntos diversos	111	1966-1968	CX 26/ PT.23

Função: **Coordenação**

Atividade:-

Área de identificação

Código de referência **01.01.00.02**

Título **Atas do Conselho Técnico Administrativo e da Congregação**

Data(s) **1952-1992**

Nível de descrição **Série**

Dimensão e suporte: **0,07 m**

Área de conteúdo e estrutura

Âmbito e conteúdo

Registro das reuniões do Conselho Técnico Administrativo e da Congregação, constando apreciações de matérias/pautas e resoluções estabelecidas.

Código de Arranjo	Identificação	Escola	Apresentação Física	Nº de atas	Número de Folhas	Data-limite	Localização
01.01.00.02-001	Conselho Técnico Administrativo	EEFEMG	Encadernação	41	110	1952-1953	CX.04/PT.07
01.01.00.02-002	Congregação	EEFEMG	Encadernação	3	100	1952	CX.04/PT.08
01.01.00.02-003	Congregação	UFMG	Folhas Avulsas		2	1952-1992	CX.04/PT.09
01.01.00.02-004	Congregação	EEFEMG	Encadernação	33	50	1954-1963	CX.04/PT.10
01.01.00.02-005	Conselho Técnico Administrativo	EEFEMG	Folhas Avulsas	1	5	1957	CX.04/PT.11
01.01.00.02-006	Congregação	EEFEMG	Folhas Avulsas	1	9	1958	CX.04/PT.12
01.01.00.02-007	Conselho Técnico Administrativo e Congregação	EEFEMG	Folhas Avulsas	1	4	1960	CX.04/PT.13
01.01.00.02-008	Conselho Técnico Administrativo e Congregação	EEFEMG	Encadernação	28	200	1966	CX.04/PT.14
01.01.00.02-009	Conselho Técnico Administrativo	EEFEMG	Folhas Avulsas	1	03	1968	CX.04/PT.15

Função: **Coordenação**

Atividade:-

Área de identificação

Código de referência **01.01.00.03**

Título **Relatórios**

Data(s) **1952-1968**

Nível de descrição **Série**

Dimensão e suporte: **0,09 m**

Área de conteúdo e estrutura

Âmbito e conteúdo

Relatórios sobre temas diversos produzidos ou guardados no âmbito da Coordenação. Constatam relatórios anteriores e posteriores à fusão das duas Escolas de Educação Física, relatórios sobre currículos, reunião de diretores, entre outros temas. Consta um relatório sobre o primeiro semestre letivo do ano de 1965.

Código de Arranjo	Identificação	Nº de Folhas	Data-limite	Escola	Localização
01.01.00.03-001	Ofício de apresentação; termos de visita; atas de conselho técnico; relação de alunos matriculados; programas; primeira prova parcial; pontos e notas; mapas de frequência	67	1952	EEFFCMG	CX.04/PT.16
01.01.00.03-002	Ofício de apresentação; termos de visita; atas de conselho técnico; relação de alunos matriculados; relação de dependências; programas; primeira prova parcial; pontos, questões sorteadas, notas; mapas de frequência	166	1953	EEFFCMG	CX.04/PT.17
01.01.00.03-003	Cópia do parecer n.18	2	1954	-	CX.04/PT.18
01.01.00.03-004	-Currículo dos cursos em funcionamento; -Sugestões para elaboração de relatórios; -Ofício 155/68; -Ofício 361/67; -Ofício 237/67; -Ordem e serviço número 2/55; -Ordem e serviço número 1/55; -Portaria 287 de 22 dezembro de 1955; -Índice para o relatório.	60	1955-1968	EEFMG	CX.04/PT.19
01.01.00.03-005	VI Reunião de diretores de Escolas de Educação Física-CONCLUSÕES-	38	1967	-	CX.04/PT.20
01.01.00.03-006	Sugestões para elaboração de relatórios	3	-	EEFMG	CX.04/PT.21
01.01.00.03-007	Alterações ocorridas no Corpo Docente e no Quadro do Pessoal da administração	2	1960	EEFMG	CX.05/PT.01
01.01.00.03-008	Informativo-concurso de habilitação em 1968-	2	1968	EEF	CX.05/PT.02
01.01.00.03-009	Relatório do 1º semestre letivo de 1965: -Programa de disciplinas; -Relação de alunos dependentes; -Relação dos corpos docente, discente e administrativo; -Plano de aula; -Horário para provas parciais; -Relação de pontos de prova; -Cópia das atas da Congregação e do Conselho Técnico Administrativo; -Resultado de provas parciais; -Provas.	509	1964-1965	EEFMG	CX 27/PT.03-A e B

Função: **Coordenação**

Atividade:-

Área de identificação

Código de referência **01.01.00.04**

Título **Correspondências da Diretoria**

Data(s) **1957-1972**

Nível de descrição **Série**

Dimensão e suporte **0,06 m**

Área de conteúdo e estrutura

Âmbito e conteúdo

Ofícios, memorandos, telegramas e outras correspondências sobre assuntos variados, enviados e recebidos pela direção. Em algumas correspondências constam outros documentos como anexos.

Código de Arranjo	Identificação	Nº de Folhas	Data-limite	Quantidade	Localização
01.01.00.04-001	Expedida	217	1957-1961	215	CX.05/PT.03
01.01.00.04-002	Expedida e recebida	98	1957-1966	95	CX.05/PT.04
01.01.00.04-003	Expedida e recebida	113	1957-1966	103	CX.05/PT.05
01.01.00.04-004	Expedida Destinatário: Secretaria do Interior	1	1959	1	CX.05/PT.06
01.01.00.04-005	Expedida	38	1959-1964	34	CX.05/PT.07
01.01.00.04-006	Expedida	16	1960	15	CX.05/PT.10
01.01.00.04-007	Expedida	58	1960	55	CX.05/PT.11
01.01.00.04-008	Expedida Remetente: Direção	318	1960-1961	308	CX.05/PT.08
01.01.00.04-009	Expedida e recebida	133	1960-1966	128	CX.05/PT.12
01.01.00.04-010	Expedida	32	1960-1968	32	CX.05/PT.09
01.01.00.04-011	Recebida Destinatário: Direção	4	1961	4	CX.05/PT.13
01.01.00.04-012	Expedida Assunto Horário dos exames de Segunda Época. Remetente: Direção Destinatários Professor(es) da Escola de Educação Física de Minas Gerais	2	1961	1	CX.06/PT.02
01.01.00.04-013	Diversos	172	1961	120	CX.06/PT.04
01.01.00.04-014	Expedida e Recebida	17	1961	11	CX.06/PT.06
01.01.00.04-015	Expedida Contém inquérito especial sobre exames de vestibular; levantamento de matrícula	38	1961-1963	37	CX.06/PT.01
01.01.00.04-016	Expedida e Recebida	48	1961-1963	35	CX.06/PT.05
01.01.00.04-017	Recebida Destinatário: Direção	136	1961-1964	124	CX.05/PT.14
01.01.00.04-018	Expedida Remetente: Direção	703	1961-1964	672	CX.06/PT.03
01.01.00.04-019	Expedida	5	1962	4	CX.06/PT.08
01.01.00.04-020	Recebida Destinatário: Direção	16	1962	16	CX.06/PT.09
01.01.00.04-021	Recebida	37	1962-1963	36	CX.06/PT.07
01.01.00.04-022	Expedida	8	1963	07	CX.06/PT.10
01.01.00.04-023	Expedida	24	1963	20	CX.06/PT.11
01.01.00.04-024	Recebida Destinatário: Direção	20	1963	17	CX.06/PT.12
01.01.00.04-025	Recebida Destinatário: Direção	6	1964	06	CX.07/PT.04
01.01.00.04-026	Recebida Destinatário: Direção	56	1964-1965	52	CX.06/PT.13
01.01.00.04-027	Expedida	17	1965	15	CX.06/PT.14
01.01.00.04-028	Expedida	308	1965	283	CX.07/PT.02

	Remetente: Direção				
01.01.00.04-029	Há documentos que aparentemente não possuem qualquer ligação com correspondências próximas.	162	1965	128	CX.07/PT.03
01.01.00.04-030	Expedida e Recebida -Pautas de Reuniões do C.T.A.-Escola de Educação Física de Minas Gerais-Ano 1967 -Correspondências-Escola de Educação Física de Minas Gerais-Ano 1967 -Orçamento-Ano 1967 -Atribuições do pessoal da portaria e dos serventes, determinações sobre os serviços diários- Ano 1966 -Agenda dos serviços do pessoal da Escola de Educação Física de Minas Gerais-Ano 1966 -Abono de faltas -Ordem de serviço-Ano 1967 -Lista de comparecimento às reuniões do C.T.A. -Relatório do concurso de habilitação-Ano 1964/65 -Exames de suficiência realizados em 1965. -Avisos aos funcionários-Ano 1966 -Movimento de material da secretaria-Ano 1966 -Sugestão para o relatório anual da escolaridade -Ordens de serviço do senhor diretor à secretaria-Ano 1965 -Remessa de convites de Formatura para o correio-Ano 1965 -Relação de correspondências remetidas-Ano 1965	115	1965-1967	91	CX.06/PT.15
01.01.00.04-031	Expedida e Recebida Destinatário: Direção "Inspetoria Federal correspondência"	164	1965-1972	138	CX.07/PT.01
01.01.00.04-032	Expedida	47	1966	19	CX.07/PT.05
01.01.00.04-033	Recebida Destinatário: Direção	77	1966	75	CX.07/PT.06
01.01.00.04-034	Recebida e Expedida Assunto: Federalização da Escola de Educação Física de Minas Gerais Havia no maço uma cinta com os dizeres "cópias de ofícios p/a Federalização".	79	1967-1969	32	CX.07/PT.11
01.01.00.04-035	Expedida Assunto: Pedido de verba federal Remetente: Direção Destinatário: Ministério da Educação e Cultura	6	1967	02	CX.07/PT.07
01.01.00.04-036	Recebida	100	1967	93	CX.07/PT.08
01.01.00.04-037	Expedida Contém: listagem de alunos e respectivos endereços, resumo do ante-projeto de lei que estabelece o Plano Nacional de Educação.	45	1967	27	CX.07/PT.10
01.01.00.04-038	Recebida	52	1967	45	CX.07/PT.12
01.01.00.04-039	Diversos	7	1968	7	CX.07/PT.13
01.01.00.04-040	Recebida Destinatário: Direção	172	1968	170	CX.08/PT.01
01.01.00.04-041	Expedida	480	1968	456	CX.08/PT.02

01.01.00.04-042	Expedida e Recebida	63	1968	24	CX.08/PT.03
01.01.00.04-043	Expedida	33	1968	31	CX.08/PT.04
01.01.00.04-044	Recebidas	4	1968	02	CX.08/PT.05
01.01.00.04-045	Recebida Assunto: Resolução Normativa 001/69 Remetente: UFES Destinatário: Diretor EEFMG	2	1968	01	CX.08/PT.06
01.01.00.04-046	Recebida Assunto: Encaminhamento de boletim institucional Remetente: Fundação Carlos Chagas Destinatário: Direção	1	1969	01	CX.07/PT.09
01.01.00.04-047	Expedida	42	1969	42	CX.07/PT.14
01.01.00.04-048	Expedida	45	1969	44	CX.08/PT.07
01.01.00.04-049	Expedida Remetente: Direção	16	1969	15	CX.08/PT.08
01.01.00.04-050	Expedida	40	1969	33	CX.08/PT.09
01.01.00.04-051	Expedida	33	1969	31	CX.08/PT.10
01.01.00.04-052	Expedida	49	1969	45	CX.08/PT.11
01.01.00.04-053	Expedida	38	1969	36	CX.08/PT.12
01.01.00.04-054	Expedida	35	1969	22	CX.08/PT.13
01.01.00.04-055	Expedida	53	1969	45	CX.08/PT.14
01.01.00.04-056	Expedida	54	1969	54	CX.08/PT.15
01.01.00.04-057	Ofícios, relatório de atividade	75	1959-1965	65	CX.38/PT.07
01.01.00.04-058	Ofícios	187	1967	180	CX 39/PT.09
01.01.00.04-059	Ofícios	282	1966	271	CX 39/PT.10
01.01.00.04-060	Ofícios	137	1967	130	CX 39/PT.11

Função: **Coordenação**

Atividade:-

Área de identificação

Código de referência **01.01.00.05**

Título **Publicações da EEFMG**

Data(s) **1957-1959**

Nível de descrição **Série**

Dimensão e suporte **0,02 m**

Área de conteúdo e estrutura

Âmbito e conteúdo

O periódico "Educação Física" era órgão oficial de comunicação da EEFMG e circulou na forma de jornal e de boletim. Tinha como objetivo a divulgação de ações realizadas na instituição e de notícias sobre a Educação Física. Existe mais de um exemplar de cada números e alguns deles então encadernados.

Código de Arranjo	Identificação	Nº de Folhas	Data-limite	Localização
01.01.00.05-001	Exemplares (avulso) do periódico: Ed. Física-Órgão Oficial EEFMG Ano I- n. 1 (Outubro de 1957) Ed. Física-Órgão Oficial EEFMG Ano I- n. 2 (Janeiro 1958) Ed. Física-Órgão Oficial EEFMG Ano II- n. 3 (Novembro 1958) Ed. Física-Órgão Oficial EEFMG Ano II- n. 3 (Novembro 1958) Ed. Física-Órgão Oficial EEFMG Ano III-n. 4 (Outubro 1959)	31	1957 - 1959	CX.08/PT.16
01.01.00.05-002	Duas encadernação contendo os seguintes exemplares do periódico: Ed. Física-Órgão Oficial EEFMG Ano I- n. 1 (Outubro de 1957) Ed. Física-Órgão Oficial EEFMG Ano I- n. 2 (Janeiro 1958) Ed. Física-Órgão Oficial EEFMG Ano II- n. 3 (Novembro 1958) Ed. Física-Órgão Oficial EEFMG Ano III-n. 4 (Outubro 1959)	50	1957 - 1959	CX.09/ PT.01

Função: **Coordenação**

Atividade: -

Área de identificação

Código de referência **01.01.00.06**

Título **Convênios e acordos**

Data(s) **1957-1961**

Nível de descrição **Série**

Dimensão e suporte **0,01 m**

Área de conteúdo e estrutura

Âmbito e conteúdo

Proposições e acordos estabelecidos entre a Escola e outras instituições, para utilização de espaços e equipamentos e para melhoria de suas ações institucionais.

Código de Arranjo	Identificação	Nº de Folhas	Data-limite	Localização
01.01.00.06-001	Acordos	10	1957-1958	CX.09/PT.02
01.01.00.06-002	Convênio entre a UCMG e a EEFMG (minuta)	2	1961	CX.09/PT.03
01.01.00.06-003	Termo de acordo celebrado entre a Campanha Nacional de Educação Física e a Sociedade Mineira de Cultura de Belo Horizonte, Minas Gerais (minuta)	4	1959	CX 39/PT.06
01.01.00.06-004	Termo de acordo celebrado entre o Ministério da Educação e Cultura e o Governo do Estado de Minas Gerais para a instalação de um Centro de Educação Física (minuta0.	8	1958	CX 39/PT.07

Função: **Coordenação**

Atividade:-

Área de identificação

Código de referência **01.01.00.07**

Título **Normas Internas**

Data(s) **1952-1968**

Nível de descrição **Série**

Dimensão e suporte **0,09 m**

Área de conteúdo e estrutura

Âmbito e conteúdo

Trata-se de documentos que estabelecem e discutem os regimentos, súmulas, regulamento para o funcionamento da nova instituição. O período abarca o processo da fusão das Escolas (Escola de Educação Física das Universidades Católicas e Escola de Educação Física do Estado de Minas Gerais), dando origem a Escola de Educação Física de Minas Gerais.

Código de Arranjo	Identificação	Nº de Folhas	Data-limite	Localização
01.01.00.07-001	Regimento interno da Escola de Educação Física Localização inteira: A-Regulamento da EEFMG 1952; B-Substitutivo UFMG Súmula do estatuto; C-Regimento da UCMG EEFMG (documento incompleto e sem data) D-Regimento da UCMG EEFMG (documento incompleto e sem data) C-Regulamento da Biblioteca EEFMG (documento sem data)	134	1952	CX.09/PT.04
01.01.00.07-002	-Regimento da EEFMG registrado no cartório Jero Oliva; -Parecer número 353; -Parecer número 342; -Documento referente à fusão; -Folha de pagamento do mês de agosto 1958.	29	1958	CX.09/PT.05
01.01.00.07-003	-Regimento da EEFMG.	52	1965	CX.09/PT.06
01.01.00.07-004	-Regimento escolar (documento incompleto)	68	1965	CX.09/PT.07
01.01.00.07-005	-Índice -Regimento UCMG-EEFMG (Adaptado à Lei número 4.024, de 20 de dezembro 1961-Lei de diretrizes e Bases da Educação Nacional, ao Decreto-lei número 4.024, de 28 de dezembro de 1967 e ao Estatuto da UCMG. -Parte do Regimento-discussão do CTA no dia 24/05/68.	139	1968	CX.09/PT.08
01.01.00.07-006	-Regimento da Escola de Educação Física de Minas Gerais (Documento incompleto).	30	Sem data	CX.09/PT.09
01.01.00.07-007	-Regimento interno da Escola de Educação Física de Minas Gerais (Documento incompleto).	11	Sem data	CX.09/PT.10
01.01.00.07-008	-Regimento UCMG-EEFMG (Adaptado à Lei número 4.024, de 20 de dezembro de 1961-Lei de Diretrizes e Bases da Educação Nacional, ao Decreto-lei número 228, de 28 de fevereiro de 1967 e ao Estatuto da Universidade Católica de Minas Gerais-documento incompleto); -Regimento UCMG-EEFMG (Adaptado à lei número 4.024, de 20 de dezembro de 1961 228, de 28 de fevereiro de 1967 e ao Estatuto da Universidade Católica de Minas Gerais); -UCMG EEFMG Regimento (Adaptado à Lei nº 4024 de 20 de dezembro de 1961-Lei de Diretrizes a Bases da Educação Nacional-, à Lei nº 4464 de 9 de novembro de 1964 e ao Estatuto da Universidade); -UCMG Faculdade de Filosofia, ciências e letras "Santa Maria" Regimento.	91	Sem data	CX.09/PT.11

	-Regimento da EEFMG (documento incompleto)			
01.01.00.07-009	-Regimento dos Funcionários = Secretaria=; -Comunicado (Comunico aos senhores funcionários que o C.T.A em sua reunião do dia 28 de julho próximo passado resolveu...)	21	Sem data	CX.09/PT.12
01.01.00.07-010	-UCMG EEFMG Regimento (Adaptado à Lei nº 4024 de 20 de dezembro de 1961-Lei de Diretrizes e Bases da Educação Nacional, ao Decreto-lei nº 228, de 28 de fevereiro de 1967 e ao Estatuto da Universidade Católica de Minas Gerais- (Documento incompleto)	23	Sem data	CX.09/PT.13
01.01.00.07-011	-UCMG EEFMG Regimento interno (documento incompleto); -Sugestão ao Prof. Elos Pires de Carvalho; -Procuração.	64	Sem data	CX.09/PT.14
01.01.00.07-012	-Regulamento da Escola de Educação Física do Estado de Minas Gerais-Título I- Das bases da organização do ensino-capítulo I- Das finalidades; -Regulamento da Escola de Educação Física do Estado de Minas Gerais-Título I- Das bases da organização do ensino-capítulo I- Das finalidades (documento incompleto) -Regulamento do exame de suficiência para admissão de professor-auxiliar de Educação Física em estabelecimentos estaduais de ensino médio; -Regulamento do concurso para provimento da cadeira de educação física em estabelecimentos estaduais de ensino médio; -Anteprojeto de reforma da legislação pertinente a escola nacional de educação física e desportos da universidade do Brasil.	84	Sem data	CX.09/PT.15
01.01.00.07-013	-Documento incompleto (aparentemente um regimento)	14	Sem data	CX.09/PT.16

Função: **Coordenação**

Atividade:-

Área de identificação

Código de referência **01.01.00.08**

Título **Coletânea de legislação**

Data(s) **1938-1976**

Nível de descrição **Série**

Dimensão e suporte **0,10 m**

Área de conteúdo e estrutura

Âmbito e conteúdo

Conjunto de legislação que estipula regras para o funcionamento do curso de Educação Física, no período antecedente a federalização da Escola.

Código de Arranjo	Identificação	Nº de Folhas	Data-limite	Localização
01.01.00.08-001	-Decreto n. 421, de 11 de maio de 1938 (com modificações dadas pelo Decreto-lei n. 2.076, de 8.3.40)-Regula o funcionamento dos estabelecimentos de ensino superior;	05	1938	CX.09/PT.17
01.01.00.08-002	-Lei nº 1.076 de 31 de março de 1950 (Assegura aos estudantes que concluírem curso de primeiro ciclo do ensino comercial, industrial ou agrícola, o direito à matrícula nos cursos clássicos e científico e dá outras providências); -Ministério da educação e saúde divisão de educação física 24 de janeiro de 1952. Ofício Circular nº1/52 do diretor da Divisão de Educação Física ao Inspetor; -1533 14 de agosto de 1957 do diretor da divisão de educação física ao diretor da escola de educação física; -Ministério da educação e cultura Ofício circular nº 7/59 em 10 de abril de 1959. Do diretor da divisão de educação física ao diretor da escola de educação física; -Publicado no D.O de 4 de fevereiro de 1959-Decreto nº 45.390; -Decreto lei nº 8.530-de 2 de janeiro de 1946 -Decreto lei nº 8.529-de 2 de janeiro de 1946; -Decreto lei 1212 de 17 de abril de 1939, alterado pelo decreto lei 8270 de 3 de dezembro de 1945; -Portaria n. 104, de 6 de abril de 1955 (Dispõe sobre a instalação e funcionamento de centros de educação física); -nº 464 em 28 de março de 1960 do diretor da divisão de educação física ao diretor da escola de educação física de Minas Gerais; -nº 2327 em 17 de novembro de 1958 do diretor da divisão de educação física ao Snr. Diretor da escola de educação física de Minas Gerais. Assunto: comunicação; -nº 366 em 15 de março de 1960 do diretor da divisão de Educação Física ao diretor de educação física -Decreto-lei nº 9. 318-de 3 de junho de 1946 (dá nova redação ao art. 1º, de 10 de novembro de 1945) -Nº 2.043 em 10 de outubro de 1958 do diretor da divisão de educação física ao diretor da escola de educação física de minas gerias	33	1946-1960	CX.09/PT.18
01.01.00.08-003	-Portaria nº 557 de 1 de agosto de 1953 (Institui a Assistência Técnica de Educação e Cultura)	2	1953	CX.09/PT.19
01.01.00.08-004	-Circular nº 1, de 16 de abril de 1953 (Consolida as disposições em vigor sobre a prática da Educação Física nos estabelecimentos pelo Ministério da Educação e Saúde)	11	1953	CX.09/PT.21

01.01.00.08-005	-Ordem de serviço nº 1/55	2	1955	CX.09/PT.22
01.01.00.08-006	-Portaria Ministerial nº 168-de 17-4-1956 -Portaria nº 37-de 27-6-1956; (obs: contém objeto metálico)	6	1956	CX.09/PT.24
01.01.00.08-007	-Recorte de jornal publicado em 10/05/1966 (Assessoria de Educação Física-Aviso); -Portaria nº 168 de 17 de abril de 1956 (Consolida as disposições em vigor sobre a prática da Educação Física nos estabelecimentos de ensino secundário fiscalização pelo Ministério da Educação e Cultura e baixa novas instruções); -Centro de tradição Gaúcha (por Ignês Compagnoni Bafaro-Orientadora de Educação Física); -Ao Excelentíssimo Senhor Secretário da Educação do Estado de Minas Gerais. Da comissão encarregada da reforma dos programas de educação Física para o ensino normal. (documento incompleto); -Cópia Ministério da Educação e Cultura D.N.E-Divisão de Educação Física Circular nº 1/60 Assunto: Instruções simplificadoras para aplicação da P.M. 168 e DEF 37; -Ministério da Educação e Cultura-Diretoria do Ensino Secundário Ofício-circular nº 1, de 20 de agosto de 1958 (Do Diretor do Ensino Secundário Ao Sr. Inspetor Seccional de Assunto: Aplicação da PT-800/58; -Ministério da Educação e Cultura Diretoria do Ensino Secundário (Portaria n. 800 de 14 de agosto de 1958); -Diretoria do Ensino Secundário Instruções no 1, de 14 de agosto de 1958 (estabelece normas para execução da Portaria nº 800, de 14 de agosto de 1958; -Ministério da Educação e Cultura Lei nº1.295-de 27 de dezembro de 1950 Estabelece normas para o registro de diplomas expedidos pelos estabelecimentos de ensino; -Ministério da Educação e saúde em 30 de abril de 1953 Do diretor da divisão de Educação Física Ao Inspetor do Assunto: envia Circular nº 1/53; -Proc. No 1144/62-Br. DEF. Ministério da Educação e Cultural Diretor da divisão de Educação Física Excelentíssimo Senhor Ministro da Educação e Cultura: encaminha minuta de Portaria Ministerial em face de divergências na aplicação das normas legais vigentes; -Ministério da Educação e Cultura Conselho Federal de Educação RJ, em 28 de março de 1962; -Proc. No 1144/62-Br. DEF. Ministério da Educação e Cultural Diretor da divisão de Educação Física Excelentíssimo Senhor Ministro da Educação e Cultura: encaminha minuta de Portaria Ministerial em face de divergências na aplicação das normas legais vigentes;	73	1956-1966	CX.09/PT.23
01.01.00.08-008	-Portaria de 27 de abril de 1967	3	1957	CX.09/PT.20
01.01.00.08-009	-Pareceres e resoluções sobre currículos do ensino secundário; -Parecer nº 43/65 (Acerca de Sistemas de Ensino e de fixação de currículo para o Ensino Médio);	21	1965-1967	CX.10/PT.01

	-Câmara do Ensino Médio Parecer nº /67; -Plano de apresentação do curso colegial normal do Colégio "Sacré Coeur de Marie" de Belo Horizonte.			
01.01.00.08-010	-Recorte de jornal Postaria de 27 de abril de 1967 (Regulamenta as práticas de Educação Física nos colégios); -Educação Física é obrigatória nos ensinos médio e primário; -Assessoria de Educação Física-aviso-; -Resolução nº 61/67 Aprovada em 14/2/67 (Publicação no " Minas Gerais" de 9-3-67 /dispõe sobre a pratica da Educação Física nos estabelecimentos de ensino médio);	7	1966-1967	CX.10/PT.03
01.01.00.08-011	-Resoluções aprovadas para as instituições de Ensino de educação Física;	31	1967-1968	CX.10/PT.02
01.01.00.08-012	-OF. Circular no 13/71-mcps; -Ministério da Educação e Cultura gabinete do Ministro Postaria de 27 de abril de 1967; -Decreto-lei nº705-de 25 de julho de 1969; -Portaria de 27 de abril de 1967; -Portaria nº161, de 11 de maio de 1939. (Instruções para o serviço médico de educação física nos estabelecimentos de ensino); -Decreto-lei nº705-de 25 de julho de 1969	54	1967-1971	CX.10/PT.04
01.01.00.08-013	Circulares	3	1953	CX 38/PT 01
01.01.00.08-014	Lei nº 2025; Concurso para professor catedrático de "História e organização da Educação Física e dos Desportos"	5	1953	CX 38/PT 02
01.01.00.08-015	Decretos; portarias; circulares. Obs: Há no conjunto uma correspondência e um parecer.	123	1938-1957	CX 38/PT.04
01.01.00.08-016	Portarias, resoluções, decretos, lei, parecer. Obs: também contém programas para exames de suficiência para ingresso no curso de Educação Física. E em alguns documentos há um carimbo indicando o setor.	239	1939-1976	CX 38/PT.05
01.01.00.08-017	Parecer	2	1956	CX 38/PT.06
01.01.00.08-018	Projeto nº 2482	7	1952	CX 39/PT03
01.01.00.08-019	Lei nº 1920 de 25 de julho de 1953	4	1953	CX 39/PT04

Função: **Coordenação**

Atividade:-

Área de identificação

Código de referência **01.01.00.09**

Título **Itens documentais avulsos**

Data(s) **1960-1968**

Nível de descrição **Série**

Dimensão e suporte **0,01 m**

Área de conteúdo e estrutura

Âmbito e conteúdo

Documentos que revelam acontecimentos a respeito da Escola de Educação Física no período 1960-1968 e que não guardam com relação direta com as subfunções anteriormente apresentadas.

Código de Arranjo	Identificação	Nº de Folhas	Data-limite	Localização
01.01.00.09-001	-Quadro contendo informações sobre os prédios que a escola ocupou entre 1952-1977	1	-	CX.10 /PT.09
01.01.00.09-002	-Solicitação de suspensão dos cursos de especialização em medicina, técnica desportiva e massagem no ano letivo de 1960.	2	1960	CX.10 /PT.05
01.01.00.09-003	-Publicação do Centro Brasileiro de Pesquisas Educacionais (INEP), caracterização sócio-econômica do estudante universitário de Belo Horizonte.	9	1967	CX.10 /PT.06
01.01.00.09-004	-Discurso do Deputado Estadual Emilio Haddad defendendo a federalização.	5	1967	CX.10 /PT.08
01.01.00.09-005	-Discurso do representante da Divisão de Educação Física do Ministério da Educação e Cultura proferida na EEFMG.	7	1968	CX.10 /PT.07
01.01.00.09-006	- Visitas da Congregação	2	1968	CX. 10/ PT.23

Área de identificação

Código de referência **01.02.00.00**

Título **Ensino**

Data(s) **1948-1969**

Nível de descrição **Função**

Dimensão e suporte: **2,2 m**

Área de conteúdo e estrutura

Âmbito e conteúdo

A função *ensino* reúne documentos relativos às atividades pedagógicas da Escola de Educação Física de Minas Gerais. A realização dos cursos Superior de Educação Física, Educação Física Infantil, Especialização em Medicina Esportiva, Massagem Desportiva e Técnica Desportiva se expressam por meio dos programas das disciplinas, das relações de matérias, dos vários documentos avaliativos tais como pontos de provas, exames, listas de assinaturas, entre outros. As informações organizadas sobre o tema mostram que alguns desses cursos se tornaram regulares durante todo o período outros deixaram de existir. Ainda na função ensino consta a documentação relativa aos processos de admissão e ingresso de alunos na Escola que, no período, realizava o seu próprio vestibular. Constatam-se documentos tais como estatísticas, relatórios, relação de candidatos aprovados, questões de prova, etc.

Função: **Ensino**
Atividade: **Cursos**

Área de identificação

Código de referência **01.02.01.01**

Título **Processos Avaliativos**

Data(s) **1952-1969**

Nível de descrição **Série**

Dimensão e suporte **0,88 m**

Área de conteúdo e estrutura

Âmbito e conteúdo

Nesta estão contidos: notas; pontos; programas; atas, relativo às provas. Contém ainda, boletins de resultados; relatórios e listas demonstrando como se davam as avaliações das disciplinas. Constam listagens de alunos matriculados por série e curso, como também um exame especial.

Código de Arranjo	Escola	Nº de Folhas	Data-limite	Localização
01.02.01.01-001	EEFFCMG/EEFEMG	807	1952-1955	CX.10/PT.10 até PT.18
01.02.01.01-002	EEFFCMG/EEFEMG/EEFEMG	573	1953	CX.10/PT.19 até PT.21 CX.11/PT.01 até 11
01.02.01.01-003	EEFEMG/EEFEMG	236	1954	CX.11/PT.12 até PT.19
01.02.01.01-004	EEFEMG/EEFEMG	468	1955	CX.11/PT.20 até 30 CX.12/PT.01 até PT.02
01.02.01.01-005	EEFEMG	562	1956-1969	CX.12/PT.03 até PT.15
01.02.01.01-006	EEFEMG	788	1957	CX.12/PT.16 até PT.23 CX.13/PT.01 até PT.05
01.02.01.01-007	EEFEMG	614	1958	CX.13/PT.06 até PT.16
01.02.01.01-008	EEFEMG	388	1959	CX.13/PT.17 até PT.18 CX.14/PT.01
01.02.01.01-009	EEFEMG	495	1959-1960	CX 33/PT.02
01.02.01.01-010	EEFEMG	459	1960	CX.14/PT.02 até PT.12
01.02.01.01-011	EEFEMG	648	1961	CX.14/PT.13 até PT.21 CX.15/PT.01 até PT.02 -pastas 01 e 02 (sem data)
01.02.01.01-012	EEFEMG	172	1962	CX.15/PT.03 até PT.04 -pasta 04 (1963)
01.02.01.01-013	EEFEMG	563	1962	CX 34/PT.01
01.02.01.01-014	EEFEMG	242	1964	CX.15/PT.05 até PT.14
01.02.01.01-015	EEFEMG	63	1965	CX.15/PT.15 até PT.17
01.02.01.01-016	EEFEMG	284	1968	CX.15/PT.18 até PT.35
01.02.01.01-017	EEFEMG	82	1969	CX.15/PT.36 até PT.39

Função: **Ensino**
Atividade: **Cursos**

Área de identificação

Código de referência **01.02.01.02**
Título **Relação de matérias lecionadas**
Data(s) **1952-1960**
Nível de descrição **Série**
Dimensão e suporte **0,04 m**

Área de conteúdo e estrutura

Âmbito e conteúdo

Constam as cadeiras, cursos e professores das disciplinas oferecidas no período, bem como os temas lecionados, organizados por semana/mês.

Código de Arranjo	Escola	Nº de Folhas	Data-limite	Localização
01.02.01.02-001	EEFEMG	77	1952	CX.16/PT.01
01.02.01.02-002	-	307	1958	CX.16/PT.02 até PT.04
01.02.01.02-003	EEFEMG	144	1959	CX.16/PT.05
01.02.01.02-004	EEFEMG	104	1960	CX.16/PT.06 até PT.07

Função: **Ensino**
Atividade: **Cursos**

Área de identificação

Código de referência **01.02.01.03**

Título **Programas de disciplinas**

Data(s) **1958 - 1969**

Nível de descrição **Série**

Dimensão e suporte **0,01 m**

Área de conteúdo e estrutura

Âmbito e conteúdo

Contém ementas das cadeiras ofertadas nos diversos cursos da Escola de Educação Física, dentre estas podemos citar: Pedagogia, Anatomia, Socorro de Urgência, Fisiologia, entre outros. Tais ementas tratam dos objetivos gerais/específicos, da distribuição das aulas por semestre e da descrição do conteúdo didático de cada disciplina.

Código de Arranjo	Data-limite	Nº de Folhas	Escola	Localização
01.02.01.03-001	1968	87	EEFMG	CX.16/PT.08
01.02.01.03-002	1958-1968	6	EEFMG	CX.38/PT.09
01.02.01.03-003	1965-1969	7	EEFMG	CX 38/PT.10

Função: **Ensino**
Atividade: **Cursos**

Área de identificação

Código de referência **01.02.01.04**

Título **Dossiês**

Data(s) **1948-1969**

Nível de descrição **Série**

Dimensão e suporte **0,60 m**

Área de conteúdo e estrutura

Âmbito e conteúdo

A série é composta por dossiês de temas diversos, relacionados ao Curso de Educação Física. Esses conjuntos foram produzidos e acumulados pelos órgãos de coordenação e cada dossiê possui organicidade própria ao abordar assuntos afeitos aos cursos ofertados. Alguns dos temas são:

Documentos referentes ao período letivo dos anos de 1953;

Relatório do primeiro período letivo de 1967 (nesse relatório encontram-se diferentes tipos documentais);

Relatório da Escola de Educação Física, segundo semestre de 1963;

Relatório do primeiro semestre de 1963;

Relatório do primeiro período letivo de 1966 e 1967;

Relatório do Concurso de Habilitação de 1966;

Relatório do segundo período letivo de 1967.

Código de Arranjo	Dossiê	Nº de Folhas	Ano	Localização
01.02.01.04-001	Período letivo de 1953 Localização interna: -Corpo docente; -Matéria lecionada; -Quadro numérico de aulas dadas com as faltas dos professores; -Mapas de resultado; -Pontos organizados para provas; -Banca examinadora das provas finais; -Atas das provas parciais; -Horário das provas parciais e finais; -Histórico dos alunos que concluíram curso; -Documentos de alunos; -Lista de presença;	155	1953	CX.27/PT.04
01.02.01.04-002	Relatório do primeiro período letivo de 1967 Localização interna: -Relação de alunos dependentes; -Programa de disciplina; -Matéria lecionada; -Resultado dos exames de segunda época correspondentes ao ano letivo anterior; -Relação dos alunos matriculados; -Relação dos alunos dependentes; -Programas aprovados para o ano em curso; -Relação da matéria lecionada; -Relação das comissões examinadoras; -Pontos sorteados e questões propostas; -Resultado das primeiras provas parciais; -Cópias das atas das sessões da Congregação e do Conselho Técnico Administrativo; -Lista de comparecimento.	611	1956-1967	CX 37/PT.01
01.02.01.04-003	Localização interna: -Programa 1959; -Atas de exames-segunda chamada -Exame da adaptação (pontos) -Programa de disciplina 1958;	602	1958-1959	CX 28/PT.01

	<ul style="list-style-type: none"> -Resultado dos exames em segunda época correspondente ao ano letivo anterior-1958 -Relação da matéria lecionada do período-1958 -Relação dos pontos organizados para as primeiras provas 1958; -Curso de Medicina Especializada em Educação Física-1958: -Lista de comparecimento; -Ata de exames; -Resultados; -Cópias das atas das sessões da Congregação e do Conselho Administrativo realizadas-durante o primeiro período letivo de 1958; -Resultado das primeiras provas parciais; -Lista de comparecimento; -Exame de segunda chamada-1958. 			
01.02.01.04-004	<p>Localização:</p> <ul style="list-style-type: none"> -Lista de comparecimento; -Relação de alunos que concluíram o curso -Habilitação Barra (lista de comparecimento, concurso de habilitação-provas físicas); -Habilitação Ritmo (lista de comparecimento) -Habilitação Oitava (lista de comparecimento) -Habilitação Coordenação (lista de comparecimento, concurso de habilitação-provas físicas); -Natação (lista de comparecimento); -Habilitação Corrida Velocidade (lista de comparecimento, provas físicas); -Habilitação Corrida Resistência (lista de comparecimento, provas físicas); -Salto em altura (ata da prova oral, lista de comparecimento); -Atas de provas orais; -Basquetebol (ata da prova oral, lista de comparecimento) 	407	1958-1967	CX 35/PT.02
01.02.01.04-005	<p>Localização interna:</p> <ul style="list-style-type: none"> -Segundo concurso de habilitação: relação das questões propostas para prova de biologia; -Relação das comissões examinadoras para as provas finais; -Relação dos candidatos inscritos; -Pontos organizados para provas; -Relação dos candidatos classificados; -Resultado de provas; -Alterações ocorridas no corpo docente e no quadro de pessoal da administração; -Cópias das atas das sessões da Congregação e do Conselho Técnico Administrativo realizadas durante o segundo período; -Relação da matéria lecionada no período; -Relação das comissões examinadoras designadas para as segunda provas parciais; -Pontos sorteados para segundas provas parciais e questões propostas; -Resultado das segunda provas parciais; -Relação dos alunos que concluíram o curso; -Cópia do edital acompanhada da prova de sua publicação em órgão oficial e em outro jornal de grande circulação; -Calendário organizado para realização dos exames; -Relação das bancas examinadoras; -Relação dos pontos organizados para os exames e das questões propostas; -Mapa dos resultados finais do qual consta as notas das 	755	1959-1962	CX.34/PT.02

	<p>provas escritas, orais, prático-orais e a média final;</p> <ul style="list-style-type: none"> -Relação dos candidatos classificados; -Resultado dos exames de segunda época correspondentes ao ano letivo anterior; -Relação dos alunos matriculados dispostos por série e curso; -Relação de matéria lecionada; -Relação das comissões examinadoras designadas para as primeiras provas parciais. 			
01.02.01.04-006	<p>Localização interna: Cópia das guias de transferência recebidas; Relação do corpo docente; Relação de matéria lecionada; Relação de pontos organizados para as primeiras provas parciais, com a menção dos que foram sorteados e das questões propostas; Questões elaboradas; Pontos para prova parcial; Curso superior de Educação Física; Lista de comparecimento.</p>	491	1960	CX.35/PT.01
01.02.01.04-007	<p>Relatório da Escola de Educação Física, segundo semestre de 1963 Ofícios; -Relação nominal de professores e assistentes; -Alterações ocorridas no corpo docente e no quadro de pessoal administrativo; -Cópias das atas das sessões da Congregação e do Conselho Técnico Administrativo; -Relação da matéria lecionada no período; -Relação dos pontos organizados para as segundas provas parciais, com a menção dos que foram sorteados; -Questões propostas para as segundas provas parciais; -Relação das comissões examinadoras designadas para as segundas provas parciais; -Relação dos alunos que concluíram os cursos; Horário das provas escritas, parciais e finais; Resultados das segundas provas parciais e finais; Balanço completo contábil; Relatório do primeiro semestre de 1963-Ofícios; -Resultado dos exames em segunda época correspondentes ao ano letivo anterior; -Relação dos alunos matriculados dispostos por série e curso; Relação do corpo docente em exercício, com a indicação da respectiva categoria; -Relação da matéria lecionada no período; -Relação das comissões examinadoras designadas para as primeiras provas parciais; -Relação dos pontos organizados para as primeiras provas parciais com a menção dos que foram sorteados e das questões propostas; -Resultados das primeiras provas parciais; -Questões propostas para as primeiras provas parciais; -Cópias das atas das sessões da Congregação e do Conselho Técnico Administrativo realizadas durante o primeiro período letivo; Exames de segunda época (especial).</p>	447	1963-1964	CX.36/PT.03
01.02.01.04-008	<p>Relatório do primeiro período letivo de 1966 Localização interna: -Resultado dos exames de 2ª época correspondentes ao ano letivo anterior; -Relação dos alunos matriculados; -Relação dos alunos dependentes;</p>	322	1966	CX.35/PT.03

	<ul style="list-style-type: none"> -Relação do corpo docente em exercício; -Programas aprovados para o ano em curso; -Relação da matéria lecionada; -Matéria lecionada no primeiro semestre; -Horário para provas; -Relação dos pontos organizados para as primeiras provas, pontos sorteados e questões propostas; -Horário para a segunda chamada do primeiro exame parcial; -Resultado das primeiras provas parciais; -Cópias das atas das sessões da Congregação e do Conselho Técnico Administrativo. 			
01.02.01.04-009	<p>Relatório do Concurso de Habilitação de 1966</p> <p>Localização interna:</p> <ul style="list-style-type: none"> -Cópia edital; -Relação dos candidatos inscritos; -Calendário organizado e bancas examinadoras para realização dos exames; -Pontos organizados para os exames e questões propostas; -Mapa dos resultados finais das provas; -Relação dos candidatos classificados. 	41	1966	CX.36/PT.01
01.02.01.04-010	<p>Relatório do segundo período letivo de 1966</p> <p>Localização interna:</p> <ul style="list-style-type: none"> -Alterações ocorridas no corpo docente e no quadro do pessoal da administração; -Cópias das atas das sessões da Congregação e do Conselho Técnico Administrativo realizados durante o segundo período; -Relação da matéria lecionada; -Bancas examinadoras e horário para as segundas provas parciais, pontos sorteados e questões propostas; -Resultado das segundas provas parciais; -Relação dos alunos que concluíram o curso; -Balanço contábil. 	313	1966	CX.36/PT.02
01.02.01.04-011	<p>Relatório do segundo período letivo de 1967</p> <p>Localização interna:</p> <ul style="list-style-type: none"> -Alterações ocorridas no quadro do pessoal docente e administrativo; -Atas das reuniões da Congregação e do Conselho Técnico Administrativo; -Matéria lecionada no segundo semestre; -Segundas provas parciais e finais: quadro de horário e comissões examinadoras; -Pontos para segundas provas parciais; -Pontos sorteados e questões propostas; -Resultados das segundas provas parciais e finais; -Relação dos alunos que concluíram o curso; -Balanço contábil completo. 	128	1967	CX.36/PT.04
01.02.01.04-012	<ul style="list-style-type: none"> Currículo dos cursos em funcionamento; Relação dos alunos dependentes; Certidão de nascimento; Abaixo assinado; Programa de disciplina; Relação de matéria lecionada; Esquema de matéria por unidade; Plano de ensino; Edital. 	79	1954-1969	CX.38/PT.11
01.02.01.04-013	<ul style="list-style-type: none"> Relação de matéria lecionada no período; Registro de bons antecedentes; Atestado de imunização; Programa de disciplina. 	43	1948-1967	CX.39/PT.05
01.02.01.04-014	<ul style="list-style-type: none"> Relação matéria lecionada; Resultados; 		1955-1956	CX.42/PT.01

	Relação dos alunos que concluíram o curso; Cópias das atas das sessões de congregação e do conselho técnico administrativo realizados durante o primeiro período letivo; Questões elaboradas para a primeira prova parcial; Exames em segunda época; Relatório do concurso de habilitação.	375		
01.02.01.04-015	Relatório do segundo semestre de 1965 Pontos para segunda prova; Alterações ocorridas no corpo docente e no quadro do pessoal administrativo; Cópias atas das sessões de congregação do conselho técnico administrativo; Relação matéria lecionada; Pontos para segunda prova parcial; Pontos para prova final; Relação dos alunos que concluíram o curso.	262	1965	CX.42/PT02
01.02.01.04-016	Relatório do segundo semestre de 1965 Alterações ocorridas no corpo docente e no quadro do pessoal administrativo; Cópias das atas das sessões da congregação e do conselho técnico administrativo; Relação das matérias lecionadas; Relação das comissões examinadas designadas para as provas parciais e finais; Questões propostas para as provas; Resultado para provas parciais e finais; Relação dos alunos que concluíram os cursos; Balanço contábil completo.	265	1965	CX.42/PT.03
01.02.01.04-017	Relatório 2ª prova parcial; Ofício de apresentação; Termos de visita; Atas do Conselho Técnico; Histórico escolar; 2ª prova parcial; Mapas de frequência e Atas dos exames finais.	14	1953	CX.10/PT.22

Função: **Ensino**
Atividade: **Cursos**

Área de identificação

Código de referência **01.02.01.05**

Título **Provas e Exames**

Data(s) **1952-1969**

Nível de descrição **Série**

Dimensão e suporte: **0,10 m**

Área de conteúdo e estrutura

Âmbito e conteúdo

A documentação que compõe esta série inclui resultados de provas e exames realizados no vestibular e também no decorrer dos cursos ofertados pela Escola de Educação Física. Constam listagens de comparecimentos, pontos de provas orais e registros de provas física, parciais, etc.

Código de Arranjo	Identificação	Nº de Folhas	Data-limite	Localização
01.02.01.05-001	Lista de comparecimento aos exames	07	1958	CX.39/PT.13
01.02.01.05-002	Atas de Provas Oraís de 1ª época	26	1952-1953	CX.39/PT.14
01.02.01.05-003	Exames vestibulares do curso de educação física – várias provas	17	1953	CX.39/PT.15
01.02.01.05-004	Exames vestibulares provas físicas	17	1953	CX.39/PT.16
01.02.01.05-005	Lista de comparecimento e atas de exames orais	779	1956-1969	CX.40/PT.01

Função: **Ensino**
Atividade: **Admissão de alunos**

Área de identificação

Código de referência **01.02.02.01**
Título **Dossiês de concurso de habilitação**
Data(s) **1952-1969**
Nível de descrição **Série**
Dimensão e suporte **0,48 m**

Área de conteúdo e estrutura

Âmbito e conteúdo

Esta série reúne conjuntos documentais em forma de dossiês sobre os concursos de habilitação (vestibulares). A documentação evidencia os procedimentos seletivos que permitiam o acesso aos cursos de Educação Física Infantil, Superior de Educação Física, Medicina Especializada, entre outros.

Código de Arranjo	Identificação	Nº de Folhas	Data-limite	Localização
01.02.02.01-001	Dossiê Exames de Vestibular	99	1952-1953	CX.16/PT.09
01.02.02.01-002	Dossiê Provas de alunos não freqüentes nos exames de vestibulares	222	1952-1953	CX.16/PT.10
01.02.02.01-003	Dossiê Exames de vestibular (Edital de inscrição)	88	1953	CX.16/PT.11
01.02.02.01-004	Dossiê requerimento de inscrição para exame de vestibular	49	1953	CX.16/PT.12
01.02.02.01-005	Dossiê relatório primeiro concurso habilitação	29	1954	CX.16/PT.13
01.02.02.01-006	Dossiê curso técnica desportiva; Educação física infantil; superior de Educação Física	61	1957	CX.16/PT.14
01.02.02.01-007	Dossiê segundo concurso de habilitação	44	1957	CX.16/PT.15-16
01.02.02.01-008	Dossiê medicina especializada	32	1957	CX.16/PT.17
01.02.02.01-009	Dossiê Educação Física Infantil	16	1957	CX.16/PT.18
01.02.02.01-010	Dossiê Curso Superior de Educação Física	19	1957	CX.16/PT.19
01.02.02.01-011	Dossiê Curso Superior de Educação Física	41	1957	CX.16/PT.20
01.02.02.01-012	Dossiê Curso Superior de Educação Física	8	1957	CX.16/PT.21
01.02.02.01-013	Dossiê Curso Superior de Educação Física	32	1957	CX.17/PT.01
01.02.02.01-014	Dossiê Resultado das provas	20	1957	CX.17/PT.02
01.02.02.01-015	Dossiê Concurso Habilitação para os cursos: Superior de Educação Física, Educação Física Infantil, Técnica Desportiva e Medicina Esp.	15	1957	CX.17/PT.03
01.02.02.01-016	Dossiê Primeiro concurso de habilitação	16	1957	CX.17/PT.04
01.02.02.01-017	Dossiê curso Superior de Educação Física e Superior de Massagem	26	1958	CX.17/PT.05
01.02.02.01-018	Dossiê Concurso de Habilitação (Curso: Superior Ed. Física-Massagem e Especializada)	21	1958	CX.17/PT.06
01.02.02.01-019	Dossiê Curso Superior de Massagem e Infantil	77	1958	CX.17/PT.07
01.02.02.01-020	Dossiê Curso Superior de Medicina e massagem	37	1958	CX.17/PT.08
01.02.02.01-021	Dossiê Concurso de Habilitação	14	1958	CX.17/PT.09
01.02.02.01-022	Dossiê Resultado dos provas intelectuais e físicas 58	31	1958/1959	CX.17/PT.10
01.02.02.01-023	Dossiê segunda época resultado final das provas física e intelectuais 59	534	1959	CX.28/PT.02
01.02.02.01-024	Dossiê curso superior e infantil	33	1960	CX.17/PT.11
01.02.02.01-025	Dossiê mapa individual de resultados	27	1960	CX.17/PT.12
01.02.02.01-026	Dossiê resultado final das provas física	28	1960	CX.17/PT.13

	curso superior de Educação Física e Educação Física Infantil			
01.02.02.01-027	Item documental primeiro concurso de habilitação	1	1962	CX.17/PT.14
01.02.02.01-028	Dossiê Curso de Educação Física Infantil	100	1962	CX.17/PT.15
01.02.02.01-029	Dossiê Ano Letivo 63	536	1963	CX 29/PT.01
01.02.02.01-030	Dossiê Curso superior e curso infantil	32	1964	CX.17/PT.16
01.02.02.01-031	Dossiê Superior de Educação Física e Infantil	205	1964	CX.17/PT.17
01.02.02.01-032	Dossiê relação de candidatos inscritos Ed. Física Infantil Relação candidatos aprovados Questões elaboradas Mapas de resultados finais	47	1965	CX.17/PT.18
01.02.02.01-033	Dossiê relação de candidatos inscritos para curso superior Ed. Física Relação candidatos aprovados Questões elaboradas Mapas de resultados finais	20	1965	CX.17/PT.19
01.02.02.01-034	Dossiê Edital de inscrição para os vestibulares aos seus cursos superior de Ed. Física e Ed. Infantil	09	1965	CX.17/PT.20
01.02.02.01-035	Dossiê relatório do concurso de habilitação	56	1967	CX.17/PT.21
01.02.02.01-036	Dossiê Curso de habilitação do curso Infantil	57	1968	CX.17/PT.22
01.02.02.01-037	Dossiê Informativo da Escola de Ed. Física sobre o concurso de habilitação-estatística-	34	1968	CX.17/PT.23
01.02.02.01-038	Dossiê curso superior de Educação Física	53	1968	CX.17/PT.24
01.02.02.01-039	Dossiê Relatório do concurso de habilitação	59	1968	CX.17/PT.25
01.02.02.01-040	Dossiê Curso superior (Parte A) Dossiê Curso Superior (Parte B)	1087	1959-1968	CX S1 CX.29/PT.02 CX.30/PT.01
01.02.02.01-041	Dossiê Curso Infantil	124	1968-1969	CX.18/PT.01
01.02.02.01-042	Dossiê (primeiro concurso) curso Ed. Física Infantil e Superior Ed. Física	116	1969	CX.18/PT.02
01.02.02.01-043	Dossiê (segundo concurso) curso superior e infantil	09	1969	CX.18/PT.03
01.02.02.01-044	Dossiê curso superior de educação física; educação física infantil; prova de índice	19	1969	CX.18/PT.04
01.02.02.01-045	Dossiê (segundo concurso) curso superior de educação física e curso infantil	87	1969	CX.18/PT.05
01.02.02.01-046	Relatório do concurso de habilitação do curso Infantil	46	1969	CX.18/PT.06
01.02.02.01-047	Dossiê do Curso Superior de Educação Física	64	1969	CX.18/PT.07

Função: **Ensino**
Atividade: **Admissão de alunos**

Área de identificação

Código de referência **01.02.02.02**
Título **Requerimentos de inscrição**
Data(s) **1952-1969**
Nível de descrição **Série**
Dimensão e suporte **0,07m**

Área de conteúdo e estrutura

Âmbito e conteúdo

Documentos de carácter pessoal entregues para matrícula de alunos nos cursos oferecidos pela Escola de Educação Física, tais como: certidão de nascimento, carteira de identidade, diploma, comprovante de pagamento, atestado, requerimento de inscrição e histórico escolar.

Código de Arranjo	Identificação	Nº de Folhas	Data-limite	Localização
01.02.02.02-001	Abadia Ferreira Reis	1	1963	CX 30/PT.02
01.02.02.02-002	Adalyete de Carvalho	3	1955	CX 30/PT.03
01.02.02.02-003	Adelmir de Sousa Pinto	13	1958	CX 30/PT.04
01.02.02.02-004	Adelmir de Souza Pinto	5	1954	CX 31/PT.01
01.02.02.02-005	Ademar Luciano Ferreira	4	1952	CX 30/PT.05
01.02.02.02-006	Adenir Ramaldes	2	1966	CX 30/PT.06
01.02.02.02-007	Aída Canuta Xavier	2	1966	CX 30/PT.07
01.02.02.02-008	Aidê Machado da Silva	4	1965	CX 30/PT.08
01.02.02.02-009	Alda Terezinha Ferreira e Melo	14	1963	CX 30/PT.09
01.02.02.02-010	Alencastro Valle de Carvalho	17	1962	CX 30/PT.10
01.02.02.02-011	Alfredina Bernardes Magalhães	2	1963	CX 30/PT.11
01.02.02.02-012	Alveny Ribeiro	3	1964	CX 30/PT.12
01.02.02.02-013	Ana Dolores Ceolin	4	1967	CX 30/PT.13
01.02.02.02-014	Ana Drummond Hans	3	1963	CX 30/PT.14
01.02.02.02-015	Ana Maria Baía Machado	2	1956-1959	CX 30/PT.15
01.02.02.02-016	Ana Maria Rodrigues Fonseca	3	1964	CX 30/PT.16
01.02.02.02-017	Ana Nogueira Soares	3	1963	CX 30/PT.17
01.02.02.02-018	Ana Raquel Mendes de Faria	8	1961	CX 30/PT.18
01.02.02.02-019	Anna Lucia Gigli Valente	2	1961	CX 30/PT.19
01.02.02.02-020	Antonia Cassemira Versiani	2	1963	CX 30/PT.20
01.02.02.02-021	Antonietta Selmi Guimarães	2	1951	CX 30/PT.21
01.02.02.02-022	Antonimo Tavares	2	1961	CX 30/PT.22
01.02.02.02-023	Antônio Carlos da Silva	2	1958	CX 30/PT.23
01.02.02.02-024	Antonio de Assis Drummond	5	1954	CX 31/PT.02
01.02.02.02-025	Antonio do Monte Furtado Neto	2	1954	CX 31/PT.03
01.02.02.02-026	Aparecida Afonso	3	1966	CX 30/PT.24
01.02.02.02-027	Aparecida Ednéia Almeida	10	1964	CX 30/PT.25
01.02.02.02-028	Ary Barroso de Lima	8	1957	CX 30/PT.26
01.02.02.02-029	Ary Trevizani	2	1959	CX 30/PT.27
01.02.02.02-030	Astolfo José da Costa	2	1954	CX 31/PT.04
01.02.02.02-031	Aurora Maria da Silva	6	1954	CX 31/PT.05
01.02.02.02-032	Ayrton Povill dos Santos	3	1966	CX 30/PT.28
01.02.02.02-033	Beatriz Rezende Siqueira	3	1966	CX 30/PT.29
01.02.02.02-034	Benedita Edla dos Santos	4	1957-1961	CX 30/PT.30
01.02.02.02-035	Bethel do Prado Prazeres	2	1959	CX 30/PT.31
01.02.02.02-036	Brasil José Faria Cesar de Araújo	2	1954	CX 31/PT.06
01.02.02.02-037	Camilo Macedo	2	1958-1962	CX 30/PT.32
01.02.02.02-038	Carlos Magno Carletto	9	1962	CX 30/PT.33
01.02.02.02-039	Carlos Miranda de Azevedo	1	1964	CX.18/PT.08
01.02.02.02-040	Cecília Patti	3	1958-1959	CX 30/PT.34
01.02.02.02-041	Celeste Maria Passos	12	1966	CX 30/PT.35
01.02.02.02-042	Célia Sousa Carvalho	7	1952-1953	CX 30/PT.36
01.02.02.02-043	Celina Rosa Braz	3	1957-1959	CX 30/PT.37
01.02.02.02-044	Celme Fernandes Aleixo	15	1955-1956	CX 30/PT.38

01.02.02.02-045	Clara Virginia Nogueira	4	1969	CX 30/PT.39
01.02.02.02-046	Cleusa Bueno Fonte Boa	9	1956-1962	CX 30/PT.40
01.02.02.02-047	Cleusa Lucia de Oliveira	4	1967	CX 30/PT.41
01.02.02.02-048	Cora Maria Marques Carneiro	2	1963	CX 30/PT.42
01.02.02.02-049	Cyro Carvalho Duque Estrada	3	1958	CX 30/PT.43
01.02.02.02-050	Darcy de Gouvêa Coelho	3	1962	CX 30/PT.44
01.02.02.02-051	Dirce Goulart	3	1954	CX 31/PT.07
01.02.02.02-052	Dirceu de Oliveira Fagundes	3	1957	CX 30/PT.45
01.02.02.02-053	Doria Moreira Santiago	10	1964	CX 30/PT.46
01.02.02.02-054	Durval Queiroga	15	Sem data	CX 30/PT.47
01.02.02.02-055	Dyone Gonçalves Alquimim	2	1965	CX 30/PT.48
01.02.02.02-056	Edircea Bomfim	3	1960-1963	CX 30/PT.49
01.02.02.02-057	Edna Maria de Mendonça	2	Sem data	CX 30/PT.50
01.02.02.02-058	Edy Santos	5	1963-1964	CX 30/PT.51
01.02.02.02-059	Elaine Consani Moura	4	1962	CX 30/PT.52
01.02.02.02-060	Elaine Soares	13	1967	CX 31/PT.08
01.02.02.02-061	Elda Maria Rangel Leite	9	1961	CX 31/PT.09
01.02.02.02-062	Eleziel da Silva Duarte	5	1954	CX 31/PT.10
01.02.02.02-063	Eliete Pineli	11	1962-1964	CX 31/PT.11
01.02.02.02-064	Elton Eugênio Volpini	2	1959	CX 31/PT.12
01.02.02.02-065	Elvira Maristela Santos Oliveira	1	Sem data	CX 31/PT.13
01.02.02.02-066	Emerson de Almeida	2	1966	CX 31/PT.14
01.02.02.02-067	Espedita Marques da Cruz	2	1959	CX 31/PT.15
01.02.02.02-068	Eugenia Pinto Leite Soares	2	1954	CX 31/PT.16
01.02.02.02-069	Eulina do Carmo Santos Almeida	3	1963	CX 31/PT.17
01.02.02.02-070	Eva Alves Macedo	2	1963	CX 31/PT.18
01.02.02.02-071	Fausto Ferrari Pereira Coelho	3	1967	CX 31/PT.19
01.02.02.02-072	Geraldo Carlos Fagundes	1	1964	CX 31/PT.20
01.02.02.02-073	Geraldo Nacif	3		CX 31/PT.21
01.02.02.02-074	Geraldo Vaz de Araújo	7	1967	CX 31/PT.22
01.02.02.02-075	Gilka Naves Azevedo	3	1964	CX 31/PT.23
01.02.02.02-076	Gustavo Sperber	4	1961	CX 31/PT.24
01.02.02.02-077	Helena Mendes Amaral	2	1961	CX 31/PT.25
01.02.02.02-078	Helena Miranda	2	1957	CX 31/PT.26
01.02.02.02-079	Helena Mota Freire	9	1967	CX 31/PT.27
01.02.02.02-080	Hélio da Silva	3	1954	CX 31/PT.28
01.02.02.02-081	Iêda de Azevedo Bomfim	3	1965	CX 31/PT.29
01.02.02.02-082	Ignes do Carmo Vieira	2	1954	CX 31/PT.30
01.02.02.02-083	Ione Gomide Fernandes	7	1964	CX 31/PT.31
01.02.02.02-084	Isa Dauanny	3	1965	CX 31/PT.32
01.02.02.02-085	Isilda de Assis Queiroz	3	1954	CX 31/PT.33
01.02.02.02-086	Izabel Rodrigues da Silva	3	1963	CX 31/PT.34
01.02.02.02-087	Janette Corrêa Netto	11	1963	CX.18/PT.09
01.02.02.02-088	Jésus Geraldo Angelo Junior	10	1954	CX 31/PT.35
01.02.02.02-089	Jesusmar Aparecida de Pádua	2	1965	CX.18/PT.10
01.02.02.02-090	Joana Porto	5	1954	CX 31/PT.36
01.02.02.02-091	Joao Paulo Correa	2	1958	CX.18/PT.11
01.02.02.02-092	Joaquim Belem Rocha	6	1956	CX.18/PT.12
01.02.02.02-093	Joaquina Moreira Figueiredo	2	1958	CX.18/PT.13
01.02.02.02-094	José Américo Pereira	8	1966	CX.18/PT.14
01.02.02.02-095	José Carlos Martins	9	1964	CX.18/PT.15
01.02.02.02-096	José Eudes Milagres Pereira	4	1962	CX.18/PT.16
01.02.02.02-097	José Geraldo Penido Malta	14	1963	CX.18/PT.17
01.02.02.02-098	José Rodrigues Sobrinho	10	1966	CX.18/PT.18
01.02.02.02-099	Julieta Santos Oliveira	2	1965	CX.18/PT.19
01.02.02.02-100	June Filgueiras Malachias	12	1967	CX.18/PT.20
01.02.02.02-101	Juventino Evangelista Formiga	2	1965	CX.18/PT.21
01.02.02.02-102	Kouros Monadjemi	4	1965	CX.18/PT.22
01.02.02.02-103	Laura Lucia de Campos Barbosa	4	1962	CX.18/PT.23
01.02.02.02-104	Layde Carvalho	3	1954	CX 31/PT.37
01.02.02.02-105	Leandro Paulo do Nascimento	2	1965	CX.18/PT.24

01.02.02.02-106	Leida Aguiar	7	1963	CX.18/PT.25
01.02.02.02-107	Leila Campos Moreira	1	1966	CX.18/PT.26
01.02.02.02-108	Leila Dias de Araújo	2	1964	CX.18/PT.27
01.02.02.02-109	Lélia Maria Generoso Malaquias	3	1965	CX.18/PT.28
01.02.02.02-110	Lenita de Araújo Chaves	10	1965-1966	CX.18/PT.29
01.02.02.02-111	Liana Hermeto Correa da Costa	3	1959	CX.18/PT.30
01.02.02.02-112	Lizi Cleusa	10	1957	CX.18/PT.31
01.02.02.02-113	Lucas Barbosa dos Santos	6	1963	CX.18/PT.32
01.02.02.02-114	Lucila Alves de Andrade	2	1966	CX.18/PT.33
01.02.02.02-115	Luiza de Almeida Neto	5	1966-1967	CX.18/PT.34
01.02.02.02-116	Luzia Barbosa de Araújo	3	1964	CX.18/PT.35
01.02.02.02-117	Luzia Tereza Puntel de Moraes	8	1966	CX.18/PT.36
01.02.02.02-118	Manoel de Oliveira Pinto	3	1961	CX.18/PT.37
01.02.02.02-119	Marcelo Menezes	2	1964	CX.18/PT.38
01.02.02.02-120	Márcia Vital Saraiva	3	1963	CX.18/PT.39
01.02.02.02-121	Marcos Antonio Porto	16	1966	CX.18/PT.40
01.02.02.02-122	Marcos Pires de Vasconcellos	3	1964	CX.18/PT.41
01.02.02.02-123	Margarida de São José	11	1966	CX.18/PT.42
01.02.02.02-124	Margarida Tomás da Silva	2	1965	CX.18/PT.43
01.02.02.02-125	Maria Amélia Araújo Pedrosa	3	1963	CX.18/PT.44
01.02.02.02-126	Maria Anete Pereira	8	1964	CX.18/PT.45
01.02.02.02-127	Maria Ângela de Paiva Garcia	3	1963	CX.18/PT.46
01.02.02.02-128	Maria Ângela Diniz	3	1965	CX.18/PT.47
01.02.02.02-129	Maria Ângela Machado Taranto	3	1959	CX.18/PT.48
01.02.02.02-130	Maria Antonia Alkimim	3	1964	CX.18/PT.49
01.02.02.02-131	Maria Antonia da Penha	1	1966	CX.18/PT.50
01.02.02.02-132	Maria Antonia de Aquino	9	1952	CX.18/PT.51
01.02.02.02-133	Maria Anunciação Barbosa Ribeiro	3	1965	CX.18/PT.52
01.02.02.02-134	Maria Aparecida Amarante Arantes	2	1958	CX.18/PT.53
01.02.02.02-135	Maria Aparecida Palma	3	1963	CX.18/PT.54
01.02.02.02-136	Maria Aparecida Ribeiro	3	1967	CX.18/PT.55
01.02.02.02-137	Maria Augusta da Silva Costa	7	1958	CX.18/PT.56
01.02.02.02-138	Maria Aurea de Araújo Conceição	3	1966	CX.18/PT.57
01.02.02.02-139	Maria Auxiliadora Galvão	1	Sem data	CX.18/PT.58
01.02.02.02-140	Maria Auxiliadora Teixeira Costa	1	1967	CX.18/PT.59
01.02.02.02-141	Maria Carmen Soares	3	1954	CX.31/PT.38
01.02.02.02-142	Maria Celeste Jorge Lages	4	1963	CX.18/PT.61
01.02.02.02-143	Maria Célia Rabello de Brito	6	1957	CX.18/PT.60
01.02.02.02-144	Maria Clara Pereira do Amaral	2	1964	CX.18/PT.62
01.02.02.02-145	Maria Clara Stein	13	1964	CX.18/PT.63
01.02.02.02-146	Maria da Conceição Araújo Abreu Coelho	5	1966	CX.18/PT.64
01.02.02.02-147	Maria da Conceição Costa	1	Sem data	CX.18/PT.65
01.02.02.02-148	Maria da Gloria Figueiredo Souza	11	1963	CX.18/PT.66
01.02.02.02-149	Maria da Luz Faria Carvalho	2	1968	CX.18/PT.67
01.02.02.02-150	Maria das Dores Ferreira	2	1967	CX.18/PT.68
01.02.02.02-151	Maria de Lourdes Passos	7	1954	CX.31/PT.39
01.02.02.02-152	Maria Durões Ribeiro	1	1967	CX.18/PT.69
01.02.02.02-153	Maria Etelvina Ananias	11	1968	CX.18/PT.70
01.02.02.02-154	Maria Guilhermina Rezende Albergaria	11	1969	CX.18/PT.71
01.02.02.02-155	Maria Helena Figueiredo	5	1969	CX.18/PT.72
01.02.02.02-156	Maria Helena Soares	1	1954	CX.31/PT.40
01.02.02.02-157	Maria Ignês Duarte	1	Sem data	CX.18/PT.73
01.02.02.02-158	Maria José Souza	2	1954	CX.31/PT.41
01.02.02.02-159	Maria Lêda Teixeira	3	1968	CX.18/PT.74
01.02.02.02-160	Maria Lucia Brasileiro	10	1968	CX.18/PT.75
01.02.02.02-161	Maria Luiza de Castro Leite	2	1969	CX.18/PT.76
01.02.02.02-162	Maria Luiza Torres	9	1965	CX.18/PT.77
01.02.02.02-163	Maria Odila Matos	6	1968	CX.18/PT.78
01.02.02.02-164	Maria Rita de Vilhena Totti	12	1954	CX.31/PT.42
01.02.02.02-165	Maria Sirli de Freitas Castelar	1	1968	CX.18/PT.79
01.02.02.02-166	Maria Zembla Andrade de Melo	7	1954	CX.31/PT.43

01.02.02.02-167	Marilda de Souza Rodrigues	3	1968	CX.18/PT.80
01.02.02.02-168	Marilene Gonçalves Pimenta	2	1968	CX.18/PT.81
01.02.02.02-169	Marilza Bueno	2	1968	CX.18/PT.82
01.02.02.02-170	Mariza Clea Eclissato	9	1966	CX.18/PT.83
01.02.02.02-171	Marly Baisi Petrocino	2	1966	CX.18/PT.84
01.02.02.02-172	Marly da Conceição Arruda Duarte	4	1962	CX.18/PT.85
01.02.02.02-173	Minalda Tinôco Rezende Savino	2	1969	CX.18/PT.86
01.02.02.02-174	Miriam Nacif Jorge	2	1954	CX 31/PT.44
01.02.02.02-175	Mirna Helena Dias Custodio	5	1968	CX.18/PT.87
01.02.02.02-176	Moema Pádua Novais Costa	9	1966	CX.18/PT.88
01.02.02.02-177	Natércia de Paiva Brito	2	1969	CX.18/PT.89
01.02.02.02-178	Nilcéa Tavares Maciel	3	1968	CX.18/PT.90
01.02.02.02-179	Noeme de Barros Magalhães	3	1968	CX.18/PT.91
01.02.02.02-180	Norma de Moraes Toledo	14	1968	CX.18/PT.92
01.02.02.02-181	Paulo de Oliveira Maia	2	1954	CX 31/PT.45
01.02.02.02-182	Paulo Lopes de Figueiredo	7	1954	CX 31/PT.46
01.02.02.02-183	Richard Lima	3	1968	CX.18/PT.93
01.02.02.02-184	Santuza Rossi Figueiredo	3	1968	CX 18/PT.94
01.02.02.02-185	Silma Matos	1	1968	CX.18/PT.95
01.02.02.02-186	Sonia Dalva Oliveira Fernandes	3	1968	CX.18/PT.96
01.02.02.02-187	Tânia Mara Caixeta Lima	3	1968	CX.18/PT.97
01.02.02.02-188	Tereza de Jesus Rodrigues	2	1968	CX.18/PT.98
01.02.02.02-189	Terezinha de Jesus Alves	6	1954	CX 31/PT.47
01.02.02.02-190	Vera Lucia Beraldo Lemos	4	1969	CX.18/PT.99
01.02.02.02-191	Walda Baia de Carvalho	2	1968	CX.18/PT.100
01.02.02.02-192	Willian Calil El Abras	12	1954	CX 31/PT.48
01.02.02.02-193	Wilma Nunes	10	1967	CX.18/PT.101

Função: **Ensino**
Atividade: **Admissão de alunos**

Área de identificação

Código de referência **01.02.02.03**

Título **Registros de inscrição**

Data(s) **1955-1957**

Nível de descrição **Série**

Dimensão e suporte **0,01 m**

Área de conteúdo e estrutura

Âmbito e conteúdo

A série é composta por um livro destinado ao registro de candidato aos concursos de habilitação da Escola de Educação Física de Minas Gerais.

Código de Arranjo	Escola	Nº de Folhas	Data-limite	Localização
01.02.02.03-001	EEFMG	100	1955-1957	CX.19/PT.01

Função: **Ensino**
Atividade: **Admissão de alunos**

Área de identificação

Código de referência **01.02.02.04**

Título **Atas de Exames de Adaptação**

Data(s) **1958-1960**

Nível de descrição **Série**

Dimensão e suporte: **0,01 m**

Área de conteúdo e estrutura

Âmbito e conteúdo

Livro de atas de exames de adaptação dos alunos que requeriam matrícula na segunda série do Curso Superior de Educação Física. Contém ainda, como anexo, uma lista de comparecimento ao exame de adaptação.

Código de Arranjo	Escola	Nº de Folhas	Data-limite	Localização
01.02.02.04-001	EEFMG	53	1958-1960	CX.32/PT.02

Área de identificação

Código de referência **01.03.00.00**

Título **Ações externas**

Data(s) **1961-1970**

Nível de descrição **Função**

Dimensão e suporte: **0,11 m**

Área de conteúdo e estrutura

Âmbito e conteúdo

A função ações externas reúne prioritariamente a documentação relativa aos concursos de provimento de cadeiras e aos exames de suficiência que eram realizados pela Escola da Educação Física de Minas Gerais com vistas ao ingresso de professores de Educação Física nas escolas pertencentes ao sistema estadual de educação – em Belo Horizonte e cidades do interior do Estado. São relatórios, quadros de notas, listas de inscrição, pontos de provas, editais, listas de colégios e cidades, entre outros. Além da vasta documentação relativa aos concursos de provimento de cadeiras e aos exames de suficiência consta também um único documento relativo a outra ação externa denominada VII Ginástica Feminina na Primavera.

Função: **Ações Externas**

Atividade: **Provimento de cadeira e exame de suficiência**

Área de identificação

Código de referência **01.03.01.01**

Título **Dossiês de candidatos**

Data(s) **1961-1969**

Nível de descrição **Série**

Dimensão e suporte **0,06 m**

Área de conteúdo e estrutura

Âmbito e conteúdo:

A série é composta por documentos referentes à participação de candidatos em concursos de Provimento de Cadeira e Exames de Suficiência. Nos dossiês é possível encontrar certidões, correspondências, quadros de notas, provas, pontos de prova, portaria, declarações, certificado, diploma, regulamento, recortes de periódicos, requerimentos de inscrição em concurso, atestados de bons antecedentes, entre outros.

Código de Arranjo	Nome(s) do(s) candidato(s)	Município(s)/Escola	Nº de Folhas	Ano do concurso	Localização
01.03.01.01-001	Célia Soares; Edith Schulz; Erothes Bento Pires; Marta Pereira Coelho; Zélia Martins;	Conselheiro Lafaiete; São Gonçalo do Sapucaí; Caratinga; Cambuí; Campos Gerais	116	1965-1966	CX.19/PT.02
01.03.01.01-002	Marcello Castellano	Caldas Ginásio Estadual de Caldas	21	1969	CX.19/PT.03
01.03.01.01-003	Maria Auxiliadora Goulart	Perdizes Colégio Estadual de Perdizes	15	1969	CX.19/PT.04
01.03.01.01-004	Maria José Granato	Poços de Caldas Colégio Estadual Virgínia da Gama Salgado	36	1969	CX.19/PT.05
01.03.01.01-005	Maria José Rosa Silva	Capetinga Ginásio Estadual de Sebastião de Sá	03	1967	CX.19/PT.06
01.03.01.01-006	Maria Lúcia Trindade	Rio Piracicaba Colégio Estadual Professor Antônio Fernandes Pinto	24	1969	CX.19/PT.07
01.03.01.01-007	Maria Suzana Rezende	Varginha Ginásio Industrial Estadual Deputado Domingos de Figueiredo	15	1969	CX.19/PT.08
01.03.01.01-008	Mário Rodrigues Rocha	Mariana Ginásio Estadual Dom Silvério	16	1969	CX.19/PT.09
01.03.01.01-009	Maurício Guimarães	Frei Inocêncio Ginásio Estadual de Frei Inocêncio	12	1969	CX.19 /PT.10
01.03.01.01-010	Milton Silva	São João del Rei Colégio Estadual Cônego Oswaldo Lustosa	05	1969	CX.19/PT.11
01.03.01.01-011	Moacir Vieira Barbosa	Cataguases Colégio Estadual Manoel Inácio Peixoto	18	1969	CX.19/PT.12
01.03.01.01-012	Pedro Neder	Careaçu Ginásio Estadual de Careaçú	14	1969	CX.19/PT.13
01.03.01.01-013	Sebastiana Dramis Barbosa	São Sebastião do Paraíso Ginásio Estadual Paraisense	05	1969	CX.19/PT.14
01.03.01.01-014	Sérgio Luciano Pelissier	Caldas Ginásio Estadual de Caldas	10	1968	CX.19 /PT.15

01.03.01.01-015	Sônia Chaves Diniz	Congonhas Ginásio Estadual de Congonhas do Campo	05	1968	CX.19 /PT.16
01.03.01.01-016	Sônia Monteiro Garcia de Los Rios	João Monlevade Colégio Estadual de João Monlevade	22	1969	CX.19 /PT.17
01.03.01.01-017	Raimundo Martins	Pedralva Colégio Estadual de Pedralva	13	1969	CX.19/PT.18
01.03.01.01-018	Vânia Maria de Araújo Fernandes	Dom Cavati	09	1968	CX.19/PT.19
01.03.01.01-019	Vera Diniz Campolina	Vespasiano Colégio Estadual Machado de Assis	04	1969	CX.19/PT.20
01.03.01.01-020	Waldisa Ferreira Nunes	Vila Matias /[Governador Valadares] Ginásio Estadual de Vila Matias	24	1969	CX.19/PT.21
01.03.01.01-021	Waldisa Ferreira Nunes	Frei Inocêncio Ginásio Estadual de Frei Inocêncio	14	1969	CX.19/PT.22
01.03.01.01-022	Waldoni Aparecida da Cruz	Frutal Colégio Estadual Maestro Josino de Oliveira	25	1969	CX.19 /PT.23
01.03.01.01-023	William Albuquerque	Cataguases Colégio Estadual Manoel Inácio Peixoto	25	1969	CX.19/PT.24
01.03.01.01-024	Yvone Maria Fonseca das Neves Peixoto	Cataguases Colégio Estadual Manoel Inácio Peixoto	23	1969	CX.19/PT.25
01.03.01.01-025	Maria Angela de Almeida Paulino	Diamantina Escola Normal Oficial de Diamantina	06	1961	CX.19/PT.26

Função: **Ações Externas**

Atividade: **Provimento de cadeira e exame de suficiência**

Área de identificação

Código de referência **01.03.01.02**

Título **Editais**

Data(s) **1965-1970**

Nível de descrição **Série**

Dimensão e suporte **0,01 m**

Área de conteúdo e estrutura

Âmbito e conteúdo:

A série é composta por recortes de jornais que contém avisos e portarias referentes aos concursos de Provimento de Cadeira e Exames de Suficiência.

Código de Arranjo	Data-limite	Nº de Folhas	Localização
01.03.01.02-001	1965-1970	72	CX.19/PT.27
01.03.01.02-002	1969	20	CX.19/PT.28

Função: **Ações Externas**

Atividade: **Provimento de cadeira e exame de suficiência**

Área de identificação

Código de referência **01.03.01.03**

Título **Dossiês de concursos**

Data(s) **1965-1970**

Nível de descrição **Série**

Dimensão e suporte **0,03 m**

Área de conteúdo e estrutura

Âmbito e conteúdo:

A série informa sobre concursos de Provimento de Cadeira e Exame de Suficiência. O dossiê contém documentos de tipologias variadas que registram a realização dos concursos. Há informação sobre as diversas fases dos certames, os editais de lançamento dos concursos, as listas de aprovados, etc. O dossiê também inclui documentos pessoais dos candidatos.

Código de Arranjo	Data-limite	Nº de Folhas	Tipos documentais	Localização
01.03.01.03-001	1965-1970	203	Correspondências, relatórios, quadros de notas, regulamento e programa de concurso, listas de despachos em requerimentos de inscrição, portarias, decreto, pontos para provas, anotações, recortes de jornais, listas de colégios, listas de nomes, avisos, listas de correspondências enviadas e destinatários, lista de municípios e requerimentos.	CX.19/PT.29

Função: **Ações Externas**

Atividade: **Provimento de cadeira e exame de suficiência**

Área de identificação

Código de referência **01.03.01.04**

Título **Itens documentais avulsos**

Data(s) **1964-s/d**

Nível de descrição **Série**

Dimensão e suporte **0,01 m**

Área de conteúdo e estrutura

Âmbito e conteúdo

Nesta série podemos encontrar documento referente aos exames de admissão de candidatos a professores de Educação Física em MG. Inclui também um documento de divulgação de um evento de ginástica promovido pelo jornal Diários Associados, pela Escola de Educação Física de Minas Gerais, pela Associação dos Especializados em Educação Física de Minas Gerais e pela Diretoria de Esportes de Minas Gerais.

Código de Arranjo	Identificação	Ano	Nº de Folhas	Localização
01.03.01.04-001	Folder VII Ginástica Feminina na Primavera	1964	02	CX.19/PT.30
01.03.01.04-002	Exame de suficiência	Sem data	27	CX.19/PT.31

Área de identificação

Código de referência **01.04.00.00**

Título **Administração**

Data(s) **1952-1982**

Nível de descrição **Função**

Dimensão e suporte: **1,18 m**

Área de conteúdo e estrutura

Âmbito e conteúdo

A função administração reúne tanto a documentação relativa à formalização e comprovação das atividades de ensino (diários de classe, históricos escolares, requerimentos de matrícula, listas dos concluintes dos cursos) quanto a documentação acumulada pela administração de pessoal (pastas funcionais de professores e funcionários, classificação de cargos, folhas de pagamento, guia de recolhimento, cálculos de fundos de garantia, férias e similares).

Função: **Administração**
 Atividade: **Expediente Escolar**

Área de identificação

Código de referência **01.04.01.01**

Título **Diários de Classe**

Data(s) **1966-1968**

Nível de descrição **Série**

Dimensão e suporte **0,18 m**

Área de conteúdo e estrutura

Âmbito e conteúdo

Documentos relativos ao controle de frequência dos alunos nas diversas disciplinas ministradas nos cursos oferecidos pela Escola de Educação Física de Minas Gerais.

Código de Arranjo	Disciplina	Professor	Data-limite	Nº de Folhas	Quant.	Localização
01.04.01.01-001	Anatomia Humana	-	-	12	1	CX.32/PT.03
01.04.01.01-002	Ataque e defesa	Albano Pinto Corrêa Filho; João Gualberto da Silva	1966	15	1	CX.32/PT.04
01.04.01.01-003	Atletismo	Ellos P. Carvalho; Pedro Nazareth; Waldir S. De Souza	1966	27	2	CX.32/PT.05
01.04.01.01-004	Basquetebol	Luiz Afonso T. de Vasconcelos Almeida	1966	24	2	CX.32/PT.06
01.04.01.01-005	Biometria	Francisco Veloso Meinberg	1966	12	1	CX.32/PT.07
01.04.01.01-006	Cinesiologia	Flavio Neves	1966	12	1	CX.32/PT.08
01.04.01.01-007	Cultura Religiosa	Padre Carlos José Gonçalves	1966	12	1	CX.32/PT.09
01.04.01.01-008	Danças	Yedda M. Ferola; Vera Soares; Odete Meirelles	1966	12	1	CX.32/PT.10
01.04.01.01-009	Esgrima	Almir Wildhagen Filgueira	1966	13	1	CX.32/PT.11
01.04.01.01-010	Futebol	Gilson Sant'ana	1966	14	1	CX.32/PT.12
01.04.01.01-011	Ginástica	Guiomar M. Becker; Marluce Gomes; Jomar M. Figueiredo	1966	12	1	CX.32/PT.13
01.04.01.01-012	Ginástica	Silvio J. Raso; Élcio Paulinelli; Lincoln Raso	1966	13	1	CX.32/PT.14
01.04.01.01-013	Natação	Herbert Dutra; Marcia Duarte Assumpção	1966	12	1	CX.32/PT.15
01.04.01.01-014	Natação	Herbert de A. Dutra	1966	12	1	CX.32/PT.16
01.04.01.01-015	Organização e Administração	Ciro Marinho De Paula Mota	1966	12	1	CX.32/PT.17
01.04.01.01-016	Recreação	Geraldo P. Souza; Odilon Barbosa	1966	10	1	CX.32/PT.18
01.04.01.01-017	Voleibol	Adolfo Guilherme	1966	24	2	CX.32/PT.19
01.04.01.01-018	Antropologia	Pe. Carlos J. Gonçalves	1968	36	4	CX.20/PT.01
01.04.01.01-019	Ataque e Defesa	Albano Augusto P. C. Filho; Almir W. Figueira	1968	24	2	CX.20/PT.02
01.04.01.01-020	Atletismo	Ellos P. Carvalho; Pedro Nazareth; Waldir S. Souza	1968	60	5	CX.20/PT.03
01.04.01.01-021	Basquetebol	Luiz Afonso T. V. Almeida	1968	60	5	CX.20/PT.04
01.04.01.01-022	Biometria	Francisco V. Meinberg	1968	12	1	CX.20/PT.05
01.04.01.01-023	Cinesiologia	Flávio Neves	1968	12	1	CX.20/PT.06
01.04.01.01-024	Danças	Maria Yedda Ferolla; Vera Soares; Odete Meirelles	1968	36	3	CX.20/PT.07
01.04.01.01-025	Fisiologia	Antonio Vilela T. Azeredo; José Guerra Pinto Coelho	1968	36	3	CX.20/PT.08

01.04.01.01-026	Fisioterapia	Abdo Kalil; Jair Roiz Pereira	1968	48	3	CX.20/PT.09
01.04.01.01-027	Futebol	-	1968	12	1	CX.20/PT.10
01.04.01.01-028	Ginástica	Guiomar M.Becker; Marluce G. Gomes; Jomar C. Malafaia; Silvio Raso; Lincoln Raso; Elcio G. Paulinelli;	1968	48	4	CX.20/PT.11
01.04.01.01-029	Higiene	Dr. Jacy Roiz Pereira	1968	36	3	CX.20/PT.12
01.04.01.01-030	Natação	Herbert A. Dutra; Márcia D. Assumpção	1968	72	6	CX.20/PT.13
01.04.01.01-031	Nutrição	Oswaldo Coelho	1968	12	1	CX.20/PT.14
01.04.01.01-032	Organização	Ciro Marinho P. Motta	1968	12	1	CX.20/PT.15
01.04.01.01-033	Pedagogia	Gen. Olavo A. Silveira	1968	36	3	CX.20/PT.16
01.04.01.01-034	Psicologia	Anibal B. Costa	1968	48	4	CX.20/PT.17
01.04.01.01-035	Recreação	Geraldo P. Souza; Odilon Barbosa	1968	24	2	CX.20/PT.18
01.04.01.01-036	Voleibol	Adolfo Guilherme	1968	60	5	CX.20/PT.19
01.04.01.01-037	Danças	Maria Yeda Ferolla; Vera Soares; Odete Meirelles	1967- 1968	133	10	CX 38/PT.03

Função: **Administração**
Atividade: **Expediente Escolar**

Área de identificação

Código de referência **01.04.01.02**

Título **Históricos Escolares**

Data(s) **1952-1954**

Nível de descrição **Série**

Dimensão e suporte **0,01 m**

Área de conteúdo e estrutura

Âmbito e conteúdo

Históricos escolares de alunos concluintes de cursos ofertados pela Escola de Educação Física de Minas Gerais.

Código de Arranjo	Aluno	Ano letivo	Nº de Folhas	Escola	Localização
01.04.01.02-001	Arminto Mineiro Machado Coelho Dirce Sanches de Avelar Maria de Lourdes Lana Grossi Maria Carmem Moreira de Carvalho	1952-1954	04	EEFMG EEFFCMG	CX.20/PT.20

Função: **Administração**
Atividade: **Expediente Escolar**

Área de identificação

Código de referência **01.04.01.03**
Título **Requerimentos de matrícula**
Data(s) **1952**
Nível de descrição **Série**
Dimensão e suporte **0,01 m**

Área de conteúdo e estrutura

Âmbito e conteúdo

Esta série contém um livro com registros dos requerentes à matrícula no Curso Superior de Educação Física e no Curso de Educação Física Infantil da Escola de Educação Física da Universidade Católica de Minas Gerais.

Código de Arranjo	Aluno	Data	Nº de Folhas	Localização
01.04.01.03-001	Acyr Sena do Nascimento; Ângelo Carvalho de Moraes; Aloísio Guimarães Mendes; Carlos Alberto Cavalcanti Martins; Elderson Moreira Guimarães; Ewerton Geraldo Hudson; Hélcio Fontes Siffert; Helio Alves Maia; Isaias Freitas Mozzer; Jason Duarte; Jordano Mafra Junior; José Menoti; Jose de Paula Motta Filho; Lia Lavignia de Freitas; Lucio Viriato Rocha; Marco Fabio da Silva; Maria da Conceiçãoi Vieira; Maria Lília Teixeira; Mario Lucio de Oliveira Nunes; Mauro Xavier; Ney Luiz Lobo Leite; Odília de Oliveira Lima; Roberto de Castro; Roberto Ferreira; Sebastião Andrade Carneiro; Rubens Sigaud Machado Coelho; Tobias Campos	1952	29	CX.20/PT.21

Função: **Administração**
Atividade: **Expediente Escolar**

Área de identificação

Código de referência **01.04.01.04**

Título **Relação de alunos**

Data(s) **1952-1962**

Nível de descrição **Série**

Dimensão e suporte **0,01 m**

Área de conteúdo e estrutura

Âmbito e conteúdo

Esta série inclui listagens de alunos dos cursos: Superior de Educação Física e Educação Física Infantil.

Código de Arranjo	Identificação	Curso	Data-limite	Nº de Folhas	Localização
01.04.01.04-001	-Relação de professoras que concluíram o curso; -Instruções para obtenção de registro de professor e especialista em educação	-Educação Física Infantil	1952-1962	09	CX.20/PT.23
01.04.01.04-002	Relação de alunos que concluíram o curso	-Superior de Educação Física -Educação Física Infantil	1960	05	CX.20/PT.22
01.04.01.04-003	Relação de alunos matriculados por série e curso	-Superior de Educação Física -Educação Física Infantil	1961	04	CX 32/PT.20

Função: **Administração**
Atividade: **Expediente Escolar**

Área de identificação

Código de referência **01.04.01.05**

Título **Dossiês**

Data(s) **1952-1953**

Nível de descrição **Série**

Dimensão e suporte **0,06 m**

Área de conteúdo e estrutura

Âmbito e conteúdo

A série é composta por um dossiê. Esse conjunto, obedecendo uma organicidade original inclui variados documentos de alunos tais como carteiras de identidade, certidões de nascimento, históricos escolares, certificados de reservista, atestados, etc.

Código de Arranjo	Identificação	Data-limite	Nº de Folhas	Localização
01.04. 01.05-001	Documentos de alunos	1952-1953	373	CX.33/PT.01

Função: **Administração**
Atividade: **Expediente Escolar**

Área de identificação

Código de referência **01.04.01.06**

Título **Livros de Matrícula**

Data(s) **1952-1968**

Nível de descrição **Série**

Dimensão e suporte **0,08 m**

Área de conteúdo e estrutura

Âmbito e conteúdo

Esta série inclui livros de registros de matrícula de alunos nos diversos cursos oferecidos pela Escola de Educação Física.

Código de Arranjo	Identificação	Data-limite	Nº de Folhas	Localização
01.04.01.06-001	EEFMG	1952-1953	100	CX.31/PT.49
01.04.01.06-002	EEFMG	1954-1959	200	CX.31/PT.50
01.04.01.06-003	EEFMG	1959-1968	100	CX.32/PT.01

Função: **Administração**
Atividade: **Expediente Escolar**

Área de identificação

Código de referência **01.04.01.07**

Título **Pastas e fichas de alunos**

Data(s) **1947-1973**

Nível de descrição **Série**

Dimensão e suporte **0,13 m**

Área de conteúdo e estrutura

Âmbito e conteúdo

Esta série inclui as pastas individuais de cada aluno ou aluna da Escola de Educação Física de Minas Gerais, com seus respectivos documentos comprobatórios. Inclui requerimentos de inscrição, certificados de situação militar, diplomas, comprovantes de pagamento de inscrição, certidões várias. As fotografias anexadas aos documentos foram retiradas dos mesmos e guardadas em envelopes específicos dentro das respectivas pastas. Em algumas pastas não são encontrados todos os documentos requerido para inscrição.

Código de Arranjo	Identificação	Data-limite	Nº de Fis.	Localização
01.04.01.07-001	Olga Franco Janotti	1957	02	CX.40/PT.02
01.04.01.07-002	Olga Aparecida Trótica	1961	02	CX.40/PT.03
01.04.01.07-003	Omar Gabriel da Silva	1959	03	CX.40/PT.04
01.04.01.07-004	Orlando Araújo Filho	1959	06	CX.40/PT.05
01.04.01.07-005	Paulino Chagas Ferreira	1957	05	CX.40/PT.06
01.04.01.07-006	Paulo Teixeira Menezes	-	05	CX.40/PT.07
01.04.01.07-007	Paulo Gonçalves de Melo	1963	03	CX.40/PT.08
01.04.01.07-008	Pedro Lucena Vaz	-	07	CX.40/PT.09
01.04.01.07-009	Rosemeire Pacheco Costa	1965	02	CX.40/PT.10
01.04.01.07-010	Ritamaria Silva de Aguiar	1955-1964	16	CX.40/PT.11
01.04.01.07-011	Regina Angelina Marcellos	1965	03	CX.40/PT.12
01.04.01.07-012	Rita de Faria Tavares	1953-1956	04	CX.40/PT.13
01.04.01.07-013	Raimundo da Silva Araújo	1963	01	CX.40/PT.14
01.04.01.07-014	Silvia Maria de Matos Neves	1967	13	CX.40/PT.15
01.04.01.07-015	Sebastiana Morais Chagas	1958	02	CX.40/PT.16
01.04.01.07-016	Sebastião de Morais	1953	03	CX.40/PT.17
01.04.01.07-017	Sayonara Pinto Ribeiro	1954	08	CX.40/PT.18
01.04.01.07-018	Salma Sarkis	1965	03	CX.40/PT.19
01.04.01.07-019	Silvia Helena de Miranda	1963	03	CX.40/PT.20
01.04.01.07-020	Serafim Martins Filho	1963	02	CX.40/PT.21
01.04.01.07-021	Suely Mendes Castanheira	1959	03	CX.40/PT.22
01.04.01.07-022	Susana França Versiani	1965	02	CX.40/PT.23
01.04.01.07-023	Stael Abrantes	1961	02	CX.40/PT.24
01.04.01.07-024	Sônia Siqueira de Resende	1957	02	CX.40/PT.25
01.04.01.07-025	Terezinha Pinto Ribeiro	1969	03	CX.41/PT.01
01.04.01.07-026	Tobias de Campos	1949	02	CX.41/PT.02
01.04.01.07-027	Teresinha Maria de Jesus Castro	1964	02	CX.41/PT.03
01.04.01.07-028	Urbano (Brochado Santiago)	-	03	CX.41/PT.04
01.04.01.07-029	Vanda Maria de Sena Castro	1967	12	CX.41/PT.05
01.04.01.07-030	Vilma de Araújo	1957	02	CX.41/PT.06
01.04.01.07-031	Venina de Queiroz Ferreira	1963	03	CX.41/PT.07
01.04.01.07-032	Vladimir Vale Carvalho	1963	04	CX.41/PT.08
01.04.01.07-033	Zilda Monteiro	1956	13	CX.41/PT.09
01.04.01.07-034	Zilma Vieira Galvão	1959-1958	04	CX.41/PT.10
01.04.01.07-035	Zilah Helen Lery Santos	1957	06	CX.41/PT.11
01.04.01.07-036	Zaira de Araújo Abreu	-	03	CX.41/PT.12
01.04.01.07-037	Zélia Maria Ellera	1964	02	CX.41/PT.13
01.04.01.07-038	Wany Araújo	1963	03	CX.41/PT.14
01.04.01.07-039	Wilma Maria Torres Lage	1959	03	CX.41/PT.15
01.04.01.07-040	Wando Caixeta Borges	1965	02	CX.41/PT.16
01.04.01.07-041	Catarina Viana	1952-1956	30	CX.41/PT.17
01.04.01.07-042	Eunice Bonifácio Costa	1953	53	CX.41/PT.18

01.04.01.07-043	Evelyn Barbosa Mendes	1955-1968	13	CX.41/PT.19
01.04.01.07-044	Gvone Marinho	1959	02	CX.41/PT.20
01.04.01.07-045	José Leão Campos Júnior	1973	02	CX.41/PT.21
01.04.01.07-046	Leya Bastos	1951-1954	22	CX.41/PT.22
01.04.01.07-047	Lygia Dias Costa Aroeira	1947-1953	81	CX.41/PT.23
01.04.01.07-048	Marta Maria de Moura	1963	07	CX.41/PT.24
01.04.01.07-049	Mário de Miranda Ribeiro	-	01	CX.41/PT.25
01.04.01.07-050	Marília de Faria e Souza	1955-1964	09	CX.41/PT.26
01.04.01.07-051	Maria Salette Tameirão de Andrade	1965	09	CX.41/PT.27
01.04.01.07-052	Maria Suely Mangualde	1958	02	CX.41/PT.28
01.04.01.07-053	Maria Tereza de Andrade Braga	1959	03	CX.41/PT.29
01.04.01.07-054	Mônica Magalhães Ferreira	1955	03	CX.41/PT.30
01.04.01.07-055	Myrtes Reis Pannain	1950-1958	10	CX.41/PT.31
01.04.01.07-056	Múcio Agostinho Henriques Guimarães	1965	02	CX.41/PT.32
01.04.01.07-057	Mozar Matias de Oliveira	1963	09	CX.41/PT.33
01.04.01.07-058	Miria Lúcia Rodrigues Cardoso	1965	11	CX.41/PT.34
01.04.01.07-059	Mireyle Motta Júlio	1964	03	CX.41/PT.35
01.04.01.07-060	Maria Zarica de Andrade	1959	02	CX.41/PT.36
01.04.01.07-061	Miquelina de Andrade Coelho	1963	03	CX.41/PT.37
01.04.01.07-062	Maria Umbelina Ferreira da Rocha	1946	02	CX.41/PT.38
01.04.01.07-063	Maria Márcia Guimarães	1963	09	CX.41/PT.39
01.04.01.07-064	Maria Pastorinha de Pinho	1963	10	CX.41/PT.40
01.04.01.07-065	Maria Madalena Duarte de Lima	1964	03	CX.41/PT.41
01.04.01.07-066	Maria Luiza Sabiani	1962-1964	03	CX.41/PT.42
01.04.01.07-067	Maria Luiza Rabelo Pires	-	02	CX.41/PT.43
01.04.01.07-068	Maria Luísa Pereira	1963	04	CX.41/PT.44
01.04.01.07-069	Maria Lúcia Ferreira	1957	11	CX.41/PT.45
01.04.01.07-070	Maria Leopoldina Madeira	1963	03	CX.41/PT.46
01.04.01.07-071	Maria Laura de Queiroz	1943	04	CX.41/PT.47
01.04.01.07-072	Maria Léa Cambraia Barbosa	1965	02	CX.41/PT.48
01.04.01.07-073	Maria de Lourdes Costa	1964	02	CX.41/PT.49
01.04.01.07-074	Maria de Lourdes Gonçalves	1963	03	CX.41/PT.50
01.04.01.07-075	Maria Galileia dos Santos Abreu	1965	02	CX.41/PT.51
01.04.01.07-076	Maria Gonçalves Amaral	1959	02	CX.41/PT.52
01.04.01.07-077	Maria Helena Santiago Gontijo	1962-1963	03	CX.41/PT.53
01.04.01.07-078	Norma Barhouch	1968	02	CX.41/PT.54
01.04.01.07-079	Nilda Lúcia dos Santos	1965	21	CX.41/PT.55
01.04.01.07-080	Neuza Faria	1961	05	CX.41/PT.56
01.04.01.07-081	Nuiza Pereira Barbosa	1965	07	CX.41/PT.57
01.04.01.07-082	Neuza Abrão Camilo	1963	03	CX.41/PT.58
01.04.01.07-083	Nadir Andrade	1963	03	CX.41/PT.59
01.04.01.07-084	José Gomes Viana	1953	01	CX.41/PT.60
01.04.01.07-085	José Maria Abranches Viotti	1953	01	CX.41/PT.61
01.04.01.07-086	Josélia de Carvalho Pires	1953	01	CX.41/PT.62
01.04.01.07-087	Lia Sargma de Freitas	1953	01	CX.41/PT.63
01.04.01.07-088	Odília de Oliveira Lima	1953	01	CX.41/PT.64
01.04.01.07-089	Águida Stemler	1953	01	CX.41/PT.65
01.04.01.07-090	Elza Lanza Moreira	1953	01	CX.41/PT.66
01.04.01.07-091	Rosália Fill	1953	01	CX.41/PT.67
01.04.01.07-092	Aroldo Francisco Reis Paiva	1953	01	CX.41/PT.68
01.04.01.07-093	Aluísio Guimarães Mendes	1953	01	CX.41/PT.69
01.04.01.07-094	Edison Luiz Lessa Brandão	1953	01	CX.41/PT.70
01.04.01.07-095	Eliza Vianna de Carvalho	1953	01	CX.41/PT.71
01.04.01.07-096	Elmo Sasdelli Leite	1953	01	CX.41/PT.72
01.04.01.07-070	Everton Geraldo Hudson (Pônas?)	1953	01	CX.41/PT.73
01.04.01.07-071	Evanir Batista de Oliveira	1953	01	CX.41/PT.74
01.04.01.07-072	Getúlio de Carvalho	1953	01	CX.41/PT.75
01.04.01.07-073	Gustavo Demerval da Fonseca	1953	01	CX.41/PT.76
01.04.01.07-074	Sebastião da Silva Silveira	1953	01	CX.41/PT.77
01.04.01.07-075	Angelo Carvalho de Moraes	1953	01	CX.41/PT.78
01.04.01.07-076	Elderson Moreira Guimarães	1953	01	CX.41/PT.79

01.04.01.07-077	Hélio Alves Maia	1953	01	CX.41/PT.80
01.04.01.07-078	Durval Queiroga	1953	01	CX.41/PT.81
01.04.01.07-079	Anny Pereira Ferber	1953	01	CX.41/PT.82
01.04.01.07-080	Paulo Fonseca	1953	01	CX.41/PT.83
01.04.01.07-081	Paulo Venâncio Guimarães	1953	01	CX.41/PT.84
01.04.01.07-082	Roberto de Castro	1953	01	CX.41/PT.85
01.04.01.07-083	Roberto Ferreira	1953	01	CX.41/PT.86
01.04.01.07-084	Usiel Martins	1953	01	CX.41/PT.87
01.04.01.07-085	Adahyte da Silveira Carvalho	1953	01	CX.41/PT.88
01.04.01.07-086	Maria da Conceição Vieira	1953	01	CX.41/PT.89
01.04.01.07-087	Arnaldo Mello Figueiredo	1953	01	CX.41/PT.90
01.04.01.07-088	Luiz Claro Pitanga	1953	01	CX.41/PT.91
01.04.01.07-089	Luiz Manoel da Costa Filho	1953	01	CX.41/PT.92
01.04.01.07-090	Mário Lúcio de Oliveira Nunes	1953	01	CX.41/PT.93
01.04.01.07-091	Maria Auxiliadora Morais Figueiredo	1953	01	CX.41/PT.94
01.04.01.07-092	Marco Fábio da Silva	1953	01	CX.41/PT.95
01.04.01.07-093	Mauro Xavier	1953	01	CX.41/PT.96
01.04.01.07-094	Miguel Neves de Carvalho	1953	01	CX.41/PT.97
01.04.01.07-095	Ana Zita de Andrade Miranda	1953	01	CX.41/PT.98
01.04.01.07-096	Aníbal Bonifácio Costa	1953	01	CX.41/PT.99
01.04.01.07-097	Arlene Tavares	1953	01	CX.41/PT.100
01.04.01.07-098	Acylda Maurília Miranda	1953	01	CX.41/PT.101
01.04.01.07-099	Antonieta Helena Maria de Oliveira	1953	01	CX.41/PT.102
01.04.01.07-100	Blandina Lercy de Almeida	1953	01	CX.41/PT.103
01.04.01.07-101	Alda Carreira da Silva	1952	01	CX.41/PT.104
01.04.01.07-102	Dalva Costa Argolo	1952	01	CX.41/PT.105
01.04.01.07-103	Emílio Gomide Lourdes	1953	01	CX.41/PT.106
01.04.01.07-104	Evelyn Barbosa Mendes	1957	01	CX.41/PT.107
01.04.01.07-105	Ester Dolores Motta	1953	01	CX.41/PT.108
01.04.01.07-106	Edelweiss Simões	1953	01	CX.41/PT.109
01.04.01.07-107	Eni Ennes	1953	01	CX.41/PT.110
01.04.01.07-108	João Caetano Drumond	1954	01	CX.41/PT.111
01.04.01.07-109	Isabel Santos	1952	01	CX.41/PT.112
01.04.01.07-110	Iara Ordones de Castro	1953	01	CX.41/PT.113
01.04.01.07-111	José Thiago Lisboa	1952	01	CX.41/PT.113
01.04.01.07-112	Iracema Brandão Meira	1952	01	CX.43/PT.01
01.04.01.07-113	Josephina Dieguez Perez	1952	01	CX.43/PT.02
01.04.01.07-114	José Santos Vidigal	1952	01	CX.43/PT.03
01.04.01.07-115	Luiz Afonso Teixeira de Vasconcelos e Almeida	-	10	CX.43/PT.04
01.04.01.07-116	Lincoln Raso	-	02	CX.43/PT.05
01.04.01.07-117	Lacy Borges Ribeiro	1952	02	CX.43/PT.06
01.04.01.07-118	Maria de Lourdes Lana Grossi	1954	02	CX.43/PT.07
01.04.01.07-119	Maria da Conceição Vieira	1953	01	CX.43/PT.08
01.04.01.07-120	Maria Luiza Coutinho	1952	01	CX.43/PT.09
01.04.01.07-121	Marco Aurélio Caldas Barbosa	1952	01	CX.43/PT.10
01.04.01.07-122	Maria Auxiliadora Martins Pereira	1952	01	CX.43/PT.11
01.04.01.07-123	Maria Imaculada Conceição Bergo Torres	1952	01	CX.43/PT.12
01.04.01.07-124	Maria Clara de Azevedo Rezende	1952	01	CX.43/PT.13
01.04.01.07-125	Maria das Mercês de Souza	1952	01	CX.43/PT.14
01.04.01.07-126	Maria Auxiliadora de Andrade Pinheiro	1952	01	CX.43/PT.15
01.04.01.07-127	Maria Inês da Silva Alves	-	02	CX.43/PT.16
01.04.01.07-128	Marcio Fábio de Lima	1952	01	CX.43/PT.17
01.04.01.07-129	Maria Lúcia Caldeira	1953	01	CX.43/PT.18
01.04.01.07-130	Maria das Mercês Horta Dias	1954	01	CX.43/PT.19
01.04.01.07-131	Maria Augusta da Silva Costa	1954	02	CX.43/PT.20
01.04.01.07-132	Maria José Junqueira Ferraz	1954	02	CX.43/PT.21
01.04.01.07-133	Maria Stella Magalhães da Rocha	1954	02	CX.43/PT.22
01.04.01.07-134	Marilda de Vasconcelos Vieira	-	01	CX.43/PT.23
01.04.01.07-135	Nelize Ferreira Lima	1952	01	CX.43/PT.24
01.04.01.07-136	Normy Barbosa	1952	01	CX.43/PT.25
01.04.01.07-137	Nilza Maria Teixeira Alvarenga	1952	01	CX.43/PT.26

01.04.01.07-138	Niodal Teixeira	1954	01	CX.43/PT.27
01.04.01.07-139	Nelson Vieira	1952	01	CX.43/PT.28
01.04.01.07-140	Oraida Leal	1953	01	CX.43/PT.29
01.04.01.07-141	Oswaldo Mendes Moreira	1952	01	CX.43/PT.30
01.04.01.07-142	Odilon Ferraz Barbosa	1954	02	CX.43/PT.31
01.04.01.07-143	Ruth Espechit	1953	01	CX.43/PT.32
01.04.01.07-144	Rita de Faria Tavares	1953	01	CX.43/PT.33
01.04.01.07-145	Terezinha de Jesus Cabral	1952	01	CX.43/PT.34
01.04.01.07-146	Terezinha de Maryn Gonçalves	1954	02	CX.43/PT.35
01.04.01.07-147	Yeda Clotilde Fernandes	1953	01	CX.43/PT.36

Função: **Administração**
Atividade: **Expediente Escolar**

Área de identificação

Código de referência **01.04.01.08**

Título **Item documental avulso**

Data(s) **1965-1966**

Nível de descrição **Série**

Dimensão e suporte **0,01 m**

Área de conteúdo e estrutura

Âmbito e conteúdo

Esta série reuni itens documentais avulsos. De proveniência desconhecida embora guardem relação orgânica com outras séries descritas no Fundo. Destacam-se documentos do aluno Edson Pisani Martini, fragmentos de diários de classe e termos de abertura e encerramento de matrículas.

Código de Arranjo	Identificação	Data-limite	Nº de Folhas	Localização
01.04.01.08-001	A- Termos de abertura e encerramento de matrículas rubricadas por inspetor federal.	1953	02	CX.39/PT.02
	B- Ficha do aluno Edson Pisani Martini e outros documentos do mesmo: requerimento, declaração, atestado de imunização e saúde, atestado de boa conduta.	1965-1968	08	
	C- Folhas avulsas de diários de classe.		03	

Função: **Administração**
Atividade: **Expediente Escolar**

Área de identificação

Código de referência **01.04.01.09**

Título **Diplomas**

Data(s) **1955**

Nível de descrição **Série**

Dimensão e suporte **0,01 m**

Área de conteúdo e estrutura

Âmbito e conteúdo

Contem diploma do curso de Educação Física.

Código de Arranjo	Identificação	Data-limite	Nº de Folhas	Localização
01.04.01.09-001	Diploma de Elza Xavier da Costa, título de "Normalista especializada em Educação Física"	1955	1	GV.04/PT.01 - Mapoteca

Função: **Administração**
Atividade: **Pessoal**

Área de identificação

Código de referência **01.04.02.01**

Título **Pastas Funcionais**

Data(s) **1952-1982**

Nível de descrição **Série**

Dimensão e suporte **0,60 m**

Área de conteúdo e estrutura

Âmbito e conteúdo

Constituída por dossiês que informam sobre a vida funcional daqueles que trabalharam da Escola de Educação Física de Minas Gerais. Nas pastas, em geral, encontraram-se prontuários, atestados, fotografias, correspondências oficiais e pessoais, portarias, pareceres, termos de reclamação e notificações judiciais, procurações, fichas de registro de empregados, folhas de ponto, comprovantes de pagamento de vencimento, processos administrativos e atestados médicos.

Código de Arranjo	Nome	Data-limite	Nº de Folhas	Cargo ou Função	Localização
01.04.02.01-001	Afonso Arinos Rocha Pena	1952	04	Fiscal	CX.20/PT.24
01.04.02.01-002	Alcina Tavares Rodrigues	1955-1960	28	Funcionária	CX.20/PT.25
01.04.02.01-003	Aldemir Brant Drumond	1956-1970	-	Professor	CX.20/PT.26 ⁴
01.04.02.01-004	Anadira Pereira da Silva	1967	01	-	CX.20/PT.27
01.04.02.01-005	Ângela Maria Pezzuti	1967-1969	23	Auxiliar de Escritório	CX.20/PT.28
01.04.02.01-006	Ângela Regina Marcellos	1963-1967	84	Auxiliar de Secretaria	CX.20/PT.29
01.04.02.01-007	Aníbal Bonifácio da Costa	1957-1969	94	Professor	CX.20/PT.30
01.04.02.01-008	Antenor Francisco de Vasconcelos Horta	1952-1957	65	Professor	CX.21/PT.01
01.04.02.01-009	Antônio Honorato Conceição	1964-1965	20	Desenhista	CX.21/PT.02
01.04.02.01-010	Antônio Nicomedes do Carmo	1954	04	-	CX.21/PT.03
01.04.02.01-011	Antônio Paulo Flôres	1968-1969	12	Auxiliar de Secretaria	CX.21/PT.04
01.04.02.01-012	Antônio Ramos Leão	1952-1957	69	Funcionário de Secretaria	CX.21/PT.05
01.04.02.01-013	Antônio Rubem Mendes	1957-1962	42	Professor	CX.21/PT.06
01.04.02.01-014	Antônio Silva	1957-1964	63	Porteiro	CX.21/PT.07
01.04.02.01-015	Antônio Ubaldo Moreira dos Santos Penna	1952-1970	165	Professor	CX.21/PT.08
01.04.02.01-016	Antônio Vieira da Silva	1954-1955	14	Rondante	CX.21/PT.09
01.04.02.01-017	Antônio Vilela Teixeira Azeredo	1952-1965	171	Professor	CX.21/PT.10
01.04.02.01-018	Argemiro Humberto Ferreira	1962	03	Bibliotecário	CX.21/PT.11
01.04.02.01-019	Aristides Salgado Guimarães	1953-1956	06	Assistente de cadeira	CX.21/PT.12
01.04.02.01-020	Arminto Mineiro Machado Coelho	1955	10	-	CX.21/PT.13
01.04.02.01-021	Artur Ferreira Pimenta	1952-1955	18	Secretário	CX.21/PT.14
01.04.02.01-022	Augusto Magalhães	1967	02	Vigia	CX.21/PT.15
01.04.02.01-023	Boanerges Campos de Oliveira	1955-1960	28	Enfermeiro Massagista	CX.21/PT.16
01.04.02.01-024	Carlos Alberto de Magalhães Turner	1952-1954	42	Professor	CX.21/PT.17
01.04.02.01-025	Carlos de Campos Sobrinho	1952-1954	57	Professor	CX.21/PT.18
01.04.02.01-026	Carmem Gomes	1956-1972	154	Coordenadora de Ensino	CX.21/PT.19

⁴ Esta pasta foi extraviada durante o processo de organização do Fundo. A mesma foi descrita na primeira fase de trabalho (2013/2014) e não encontrada pela equipe da segunda fase (2015/2016).

01.04.02.01-027	Carmosina Diniz	[195?][196?]	16	-	CX.21 /PT.20
01.04.02.01-028	Ciro Marinho de Paula Motta	1952-1970	238	Professor	CX.21/PT.21
01.04.02.01-029	Cecília Raad Godinho	1953-1969	249	Auxiliar de Secretaria	CX.22 /PT.01
01.04.02.01-030	Dalton de Freitas	[195?]- [196?]	01	Funcionário	CX.22/PT.02
01.04.02.01-031	Danilo Medeiros Moreira	1955-1959	20	Contador	CX.22/PT.03
01.04.02.01-032	Dante Penna de Moraes	1954	02	-	CX.22/PT.04
01.04.02.01-033	Darcy de Souza Pinto Sobrinho	1967-1969	05	Datilógrafo	CX.22/PT.05
01.04.02.01-034	Domício Gonçalves	1964-1969	122	Auxiliar de Secretaria	CX.22/PT.06
01.04.02.01-035	Eduardo Jaoar de Miranda	1953	04	-	CX.22/PT.07
01.04.02.01-036	Efigênia Rodrigues dos Santos	1960-1981	127	Atendente de Alunas	CX.22/PT.08
01.04.02.01-037	Eliel Martins	1968-1970	13	Professor	CX.22/PT.09
01.04.02.01-038	Er Torres	1953-1976	145	Médico	CX.22/PT.10
01.04.02.01-039	Fábio Assumpção	1952-1962	47	Auxiliar Administrativo	CX.22/PT.11
01.04.02.01-040	Fernando Campos Furtado	1953-1973	186	Professor	CX.22/PT.12
01.04.02.01-041	Fernando Silva Felisberto	1954-1965	140	Tesoureiro	CX.22/PT.13
01.04.02.01-042	Flávio Neves	1952-1970	-	Professor	CX.22/PT.14 ⁵
01.04.02.01-043	Fortunato Pinto Júnior	1956-1959	11	-	CX.22/PT.15
01.04.02.01-044	Francisco Dias Bicalho	1967-1968	05	Auxiliar de Contabilidade	CX.22/PT.16
01.04.02.01-045	Geraldo Chagas Bicalho	1958-1969	53	Consultor Jurídico	CX.22/PT.17
01.04.02.01-046	Geraldo Natalino Silva	1952-1953	18	Professor	CX.23/PT.01
01.04.02.01-047	Geraldo Pinto de Souza	1952-1970	372	Professor	CX.23/PT.02
01.04.02.01-048	Gilson Sant'ana	1952-1976	193	Professor	CX.23/PT.03
01.04.02.01-049	Graciola de Araújo Castro	1953	04	Caixa	CX.23/PT.04
01.04.02.01-050	Halley Flamarion de São Luiz Horta	1962-1964	33	Pianista	CX.23/PT.05
01.04.02.01-051	Harvey Enio de Melo	1953	04	-	CX.23/PT.06
01.04.02.01-052	Heimar Matos	1952-1970	173	Professor	CX.23/PT.07
01.04.02.01-053	Hélio Marciano de Oliveira	1952-1953	04	Datilógrafo (?)	CX.23/PT.08
01.04.02.01-054	Herbert Francisco Hudeon	1964	08	-	CX.23/PT.09
01.04.02.01-055	Hilda Nelly de Oliveira	1957-1963	48	Desenhista	CX.23/PT.10
01.04.02.01-056	Isac Eleotério de Almeida	1956-1963	19	Servente	CX.23/PT.11
01.04.02.01-057	Jaci Saldanha Pimenta	1968-1970	38	Servente	CX.23/PT.12
01.04.02.01-058	Jader de Oliveira	1959-1961	17	Auxiliar de Divulgação	CX.23/PT.13
01.04.02.01-059	Jefferson Cássio Blach Gonçalves	-	03	Guarda Mirim	CX.23/PT.14
01.04.02.01-060	Joana Alves de Moura	1967	14	Secretária	CX.23/PT.15
01.04.02.01-061	João Batista de Miranda	1959-1963	27	Servente	CX.23/PT.16
01.04.02.01-062	João Filgueiras Alves	1955-1956	17	Rondante	CX.23/PT.17
01.04.02.01-063	João Gualberto de Moura	1962-1969	112	Servente	CX.23/PT.18
01.04.02.01-064	João Marcos Pantuso	1955	02	Contínuo	CX.23/PT.19
01.04.02.01-065	João Silva Filho	1968	05	Auxiliar de Secretaria	CX.23/PT.20
01.04.02.01-066	Jonas Soares de Souza	?	02		CX.23/PT.21
01.04.02.01-067	José Alberto de Assumpção	1952-1958	90	Chefe de Seção	CX.23/PT.22
01.04.02.01-068	José Amparo dos Reis	1962-1979	35	Servente	CX.24/PT.01

⁵ Esta pasta foi extraviada durante o processo de organização do Fundo. A mesma foi descrita na primeira fase de trabalho (2013/2014) e não encontrada pela equipe da segunda fase (2015/2016).

01.04.02.01-069	José Camilo Gomes	1968	12	Servente	CX.24/PT.02
01.04.02.01-070	José da Silva Nava	1952-1961	27	Professor	CX.24/PT.03
01.04.02.01-071	José Edgar Procópio de Andrade	1968	11	Auxiliar de Secretaria	CX.24/PT.04
01.04.02.01-072	José Enoch Coelho	1952-1982	34	Auxiliar Administrativo	CX.24/PT.05
01.04.02.01-073	José Flávio Dias Vieira	1955-1974	53	Encarregado	CX.24/PT.06
01.04.02.01-074	José Meira Júnior	1952	30	Professor	CX.24/PT.07
01.04.02.01-075	José Pessoa	1953	07	Auxiliar do Serviço Médico	CX.24/PT.08
01.04.02.01-076	José Tavares de Souza	1957-1964	104	Assistente Técnico	CX.24/PT.09
01.04.02.01-077	José Virgílio Scoralick	?	03	-	CX.24/PT.10
01.04.02.01-078	José Zanetti	1964-1969	118	Vigia	CX.24/PT.11
01.04.02.01-079	Jupira Dufles	1953	03	Professor	CX.24/PT.12
01.04.02.01-080	Juventino de Pinho Tavares	1965	08	-	CX.24/PT.13
01.04.02.01-081	Litz Otaviano Tessarolo	1955-1958	50	Professor	CX.24/PT.14
01.04.02.01-082	Lucílio Oscar Dias Vieira	1955-1958	31	Auxiliar Administrativo	CX.24/PT.15
01.04.02.01-083	Luiz Fernando Sanazaro	1952-1970	-	Almoxarife	CX.24/PT.16 ⁶
01.04.02.01-084	Luiz Ramos da Fonseca	1969	03	-	CX.24/PT.17
01.04.02.01-085	Manoel Policarpo Teixeira	1953-1963	33	Médico	CX.24/PT.18
01.04.02.01-086	Márcio Carlos de Moraes	1961-1964	30	Secretário	CX.24/PT.19
01.04.02.01-087	Maria Ângela Avellar de Oliveira	1962-1971	35	Professor	CX.24/PT.20
01.04.02.01-088	Maria Aparecida de Oliveira	1952-1953	05	-	CX.24/PT.21
01.04.02.01-089	Maria Auxiliadora Soares de Araújo	1960-1967	187	Auxiliar Administrativo	CX.24/PT.22
01.04.02.01-090	Maria da Conceição Moura Bomfim	1967-1970	19	Professor	CX.24/PT.23
01.04.02.01-091	Maria da Conceição Pedrosa	1955-1958	28	Professor	CX.24/PT.24
01.04.02.01-092	Maria da Conceição Queiroga	1952-1956	28	Bibliotecário	CX.24/PT.25
01.04.02.01-093	Maria de Lourdes Macêdo	1953	03	-	CX.24/PT.26
01.04.02.01-094	Maria Lício dos Santos Netto	1952-1955	49	Professor	CX.24/PT.27
01.04.02.01-095	Maria Luíza Ramos	1965-1968	48	Auxiliar de Secretaria	CX.24/PT.28
01.04.02.01-096	Maria Rosa Ferreira Soares	1964-1965	19	Enfermeiro Massagista	CX.24/PT.29
01.04.02.01-097	Maria Rosa de Carvalho	1965-1971	133	Bibliotecário	CX.25/PT.01
01.04.02.01-098	Mariette Moreira Isaías	1956-1963	147	Auxiliar de Contabilidade	CX.25/PT.02
01.04.02.01-099	Maurício Aurélio Gambogi	1954-1972	23	Contínuo	CX.25/PT.03
01.04.02.01-100	Maurício Martins Vanderley	1952-1961	06	Datilógrafo	CX.25/PT.04
01.04.02.01-101	Milton Gomes	1952-1963	195	Professor	CX.25/PT.05
01.04.02.01-102	Neide Dayrell Porto	1952-1953	05	Professor	CX.25/PT.06
01.04.02.01-103	Nerci Martins Alves	1964-1967	48	Servente	CX.25/PT.07
01.04.02.01-104	Nery Ferreira	1954-1957	35	Almoxarife	CX.25/PT.08
01.04.02.01-105	Olga Filgueiras	1955-1961	21	Auxiliar de Almoxarifado	CX.25/PT.09
01.04.02.01-106	Oneida Rodrigues Araújo	1960-1962	29	Enfermeiro Massagista	CX.25/PT.10
01.04.02.01-107	Orita Thomaz Costa	1957	23	Professor	CX.25/PT.11
01.04.02.01-108	Osvaldo Martins	1955-1956	05	Professor	CX.25/PT.12
01.04.02.01-109	Oswaldo Coelho	1952-1970	211	Professor	CX.25/PT.13
01.04.02.01-110	Otto Pessôa de Mendonça	1952-1957	50	Professor	CX.25/PT.14

⁶ Esta pasta foi extraviada durante o processo de organização do Fundo. A mesma foi descrita na primeira fase de trabalho (2013/2014) e não encontrada pela equipe da segunda fase (2015/2016).

01.04.02.01-111	Owalder Rolim	1955	13	Tesoureiro do D.A	CX.25/PT.15
01.04.02.01-112	Eva Tiomno	1952-1955	31	Professora	CX 39/PT.12

Função: **Administração**
Atividade: **Pessoal**

Área de identificação

Código de referência **01.04.02.02**

Título **Questionário de classificação de cargos**

Data(s) ?

Nível de descrição **Série**

Dimensão e suporte **0,01 m**

Área de conteúdo e estrutura

Âmbito e conteúdo

Constituída por documentos contendo um conjunto de campos preenchidos e uma descrição do trabalho executado pelos funcionários de acordo com a função ou cargo exercido, na Escola de Educação Física de Minas Gerais.

Código de Arranjo	Nome	Cargo ou Função	Nº de Folhas	Localização
01.04.02.02-001	Ângela Regina Marcellos	Auxiliar de secretaria (arquivista)	02	CX.25/PT.16
01.04.02.02-002	Antonio Costa e Silva	Porteiro	02	CX.25/PT.17
01.04.02.02-003	Cacília Raad Godinho	Datilografa	02	CX.25/PT.18
01.04.02.02-004	Domício Gonçalves	Mimeografista	02	CX.25/PT.19
01.04.02.02-005	Efigênia Rodrigues dos Santos	Encarregada do Vestiário	02	CX.25/PT.20
01.04.02.02-006	Élcio Guimarães Paulinelli	Coordenador de atividades externas	02	CX.25/PT.21
01.04.02.02-007	Fernando Silva Felisberto	Chefe do serviços gerais	02	CX.25/PT.22
01.04.02.02-008	Geraldo Chagas Bicalho	Consultor Jurídico	02	CX.25/PT.23
01.04.02.02-009	Hélcio Nunam Macedo	Chefe do Serviços de Ensino	02	CX.25/PT.24
01.04.02.02-010	Ivone Ferreira Romão	Auxiliar de Secretaria (arquivista)	02	CX.25/PT.25
01.04.02.02-011	José Fernandes	Ronda (serviços gerais)	03	CX.25/PT.26
01.04.02.02-012	José Zanetti	Servente	02	CX.25/PT.27
01.04.02.02-013	João Gualberto de Moura	Servente	02	CX.25/PT.28
01.04.02.02-014	Luiz Fernando Sanazaro	Almoxarife (assistente de professor)	02	CX.25/PT.29
01.04.02.02-015	Márcio Carlos de Moraes	Secretário	02	CX.25/PT.30
01.04.02.02-016	Maria Auxiliadora Soares de Araújo	Datilógrafa	02	CX.25/PT.31
01.04.02.02-017	Maria Heloísa Fonseca	Datilógrafa e Desenhista	02	CX.25/PT.32
01.04.02.02-018	Maria Rosa Ferreira Soares	Enfermeira Massagista	02	CX.25/PT.33
01.04.02.02-019	Nerci Martins Alves	Servente	02	CX.25/PT.34
01.04.02.02-020	Prezentino Augusto Alves	Vigia	02	CX.25/PT.35
01.04.02.02-021	Walter da Silva Augsten	Roupeiro	02	CX.25/PT.36

Função: **Administração**

Atividade: **Pessoal**

Área de identificação

Código de referência **01.04.02.03**

Título **Folhas e fichas de pagamento**

Data(s) **1965-1969**

Nível de descrição **Série**

Dimensão e suporte **0,02 m**

Área de conteúdo e estrutura

Âmbito e conteúdo:

Folhas de pagamento de salário-família constante de nomes, quotas e total a receber. Há ainda, fichas de pagamento dos professores catedráticos, contendo informações sobre remuneração com detalhes referentes a aulas extras, quinquênios, descontos, etc.

Código de Arranjo	Identificação	Data-limite	Nº de Folhas	Localização
01.04.02.03-001	Folhas de pagamento de salário-família	Jan-dez/1965; Fev,abr,jun-set,nov-dez/1966; Jan-dez/1967; Jan-dez/1968; Jan-mar/1969.	54	CX.25/PT.37
01.04.02.03-002	Fichas de pagamento-professores catedráticos	1966	39	CX.25/PT.38

Função: **Administração**

Atividade: **Pessoal**

Área de identificação

Código de referência **01.04.02.04**

Título **Contabilidade e tesouraria**

Data(s) **1961-1970**

Nível de descrição **Série**

Dimensão e suporte **0,05 m**

Área de conteúdo e estrutura

Âmbito e conteúdo:

Documentos relativos ao resguardo dos direitos trabalhistas e referentes à tesouraria, constando de: relação de empregados (identidade, registro profissional e situação militar), certidão de relação de empregados, folhas de pagamento de salário família, instruções sobre o pagamento de 13º salário e salário família, recolhimento da contribuição para o salário família, relação de 2/3, Lei nº 4.299, aviso da diretoria de rendas, contribuição sindical, relações de vencimentos e de pagamentos, circulares, lista de descontos em pagamento, relação do imposto sindical, instruções sobre o recolhimento do fundo de garantia, relação mensal de empregados e relação de empregados afastados, guia de recolhimento-correspondências bancárias e recibos.

Código de Arranjo	Identificação	Data-limite	Nº de Folhas	Localização
01.04.02.04-001	Certidão de relação de empregados Relação de empregados Relação de 2/3 Folhas de pagamento de salário-família Instituto de Aposentadoria e Pensões dos Comerciantes (Instruções sobre o recolhimento do 13º salário e do salário família) Instituto de Aposentadoria e Pensões dos Industriários (recolhimento da contribuição para o salário família) Lei 4.299 Cópia do Jornal Minas Gerais-Diretoria de Rendas, aviso 201	1961-1969	77	CX.26/PT.01
01.04.02.04-002	Contribuição sindical Relação dos vencimentos do pessoal administrativo Relação do pagamento dos professores assistentes e catedráticos Circular Lista de descontos em vencimentos Relação do imposto sindical dos funcionários da Escola de Educação Física	1961-1970	29	CX.26/PT.02
01.04.02.04-003	Cadastro geral de empregados e desempregados Instruções sobre o recolhimento do fundo de garantia Rascunho de cálculos	Mai-jul/1967; Set-nov/1967 Mar-out/1968	31	CX.26/PT.03
01.04.02.04-004	Fundo de garantia-relação mensal de empregados	1967	03	CX.26/PT.04
01.04.02.04-005	Fundo de garantia-relação mensal de empregados Guia de recolhimento-fundo de garantia Fundo de garantia-relação mensal de empregados afastados Correspondências bancárias recebidas	1967	13	CX.26/PT.05
01.04.02.04-006	Fundo de garantia-relação mensal de empregados afastados Fundo de garantia-relação mensal de empregados Guia de recolhimento-fundo de garantia Lista do Banco Mercantil de Minas Gerais	1967	13	CX.26/PT.06

	Rascunhos			
01.04.02.04-007	Guia de recolhimento-fundo de garantia Fundo de garantia-relação mensal de empregados afastados Fundo de garantia-relação mensal de empregados Cadastro geral de empregados e desempregados	1967	18	CX.26/PT.07
01.04.02.04-008	Guia de recolhimento-fundo de garantia Fundo de garantia-relação mensal de empregados Rascunho de cálculos	1967	09	CX.26/PT.08
01.04.02.04-009	Guia de recolhimento-fundo de garantia Retificação de datas de nascimento e admissão Fundo de garantia-relação mensal de empregados Fundo de garantia-relação mensal de empregados afastados	1968	12	CX.26/PT.09
01.04.02.04-010	Guia de recolhimento-fundo de garantia Fundo de garantia-relação mensal de empregados	1968	11	CX.26/PT.10
01.04.02.04-011	Fundo de garantia-relação mensal de empregados Ficha funcional-Ângela Maria Pezzuti Ficha funcional-Antônio Vilela Teixeira Azeredo Ficha funcional-Dacyr de Souza Pinto Sobrinho Ficha funcional-Joana Alves de Moura Rascunhos	1968	14	CX.26/PT.11
01.04.02.04-012	Ficha funcional-Maria Luíza Ramos Fundo de garantia-relação mensal de empregados Rascunhos	1968	17	CX.26/PT.12
01.04.02.04-013	Fundo de garantia-relação mensal de empregados afastados Fundo de garantia-relação mensal de empregados Cadastro geral de empregados e desempregados Guia de recolhimento-fundo de garantia Rascunhos	1968	14	CX.26/PT.13
01.04.02.04-014	Guia de recolhimento-fundo de garantia Fundo de garantia-relação mensal de empregados Rascunhos	1968	23	CX.26/PT.14
01.04.02.04-015	Guia de recolhimento-fundo de garantia Fundo de garantia-relação mensal de empregados Rascunhos	1968	25	CX.26/PT.15
01.04.02.04-016	Fundo de garantia-relação mensal de empregados Retificação de datas de nascimento e admissão	1968	03	CX.26/PT.16
01.04.02.04-017	Fundo de garantia-relação mensal de empregados Guia de recolhimento-fundo de garantia Recibo Rascunhos	1968	16	CX.26/PT.17
01.04.02.04-018	Guia de recolhimento-fundo de garantia Fundo de garantia-relação mensal de empregados Fundo de garantia-relação mensal de empregados afastados Rascunhos	1968	13	CX.26/PT.18
01.04.02.04-019	Fundo de garantia-relação mensal de empregados Guia de recolhimento-fundo de garantia Rascunhos	1968	11	CX.26/PT.19
01.04.02.04-020	Fundo de garantia-relação mensal de empregados Guia de recolhimento-fundo de garantia Cadastro geral de empregados e desempregados Rascunhos	1968-1969	14	CX.26/PT.20
01.04.02.04-021	Fundo de garantia-relação mensal de empregados Guia de recolhimento-fundo de garantia Rascunhos	1968	14	CX.26/PT.21
01.04.02.04-022	Correspondência recebida	1967	03	CX.26/PT.22

